

ANOTAÇÕES GERAIS

LEGENDA:

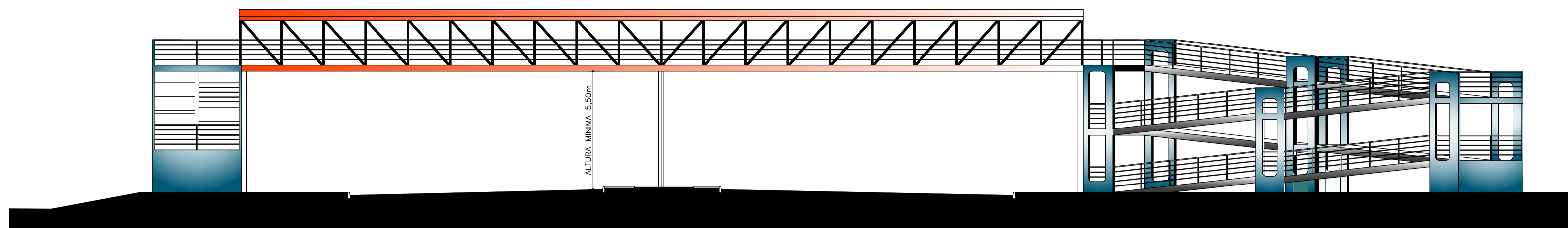

VISTA FRONTAL

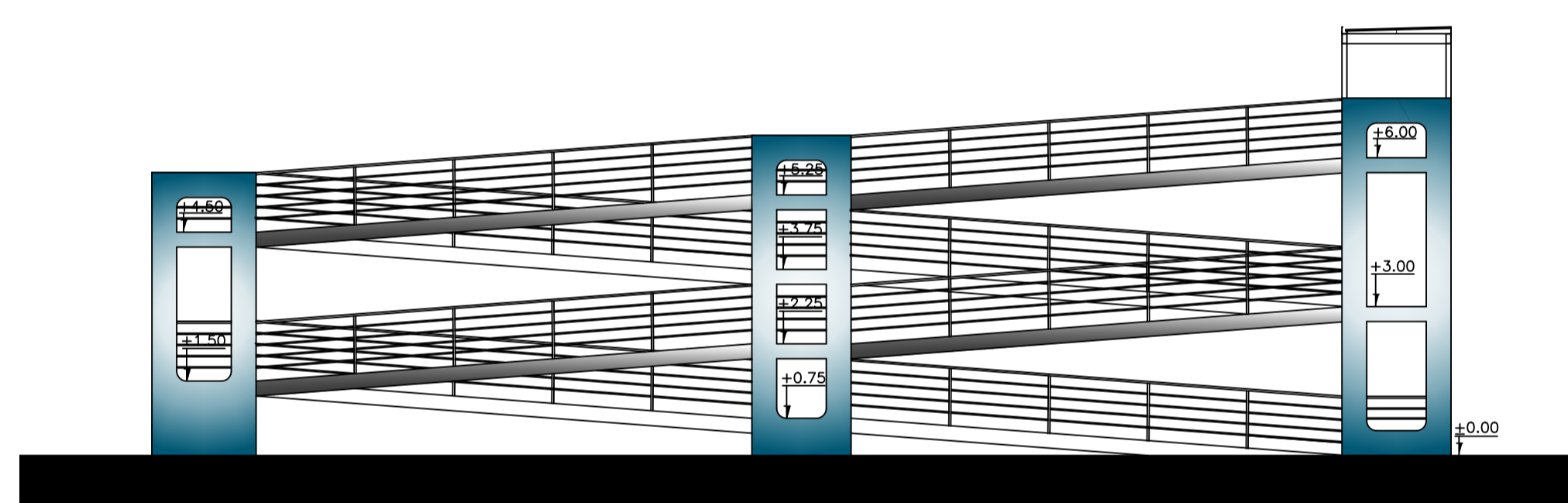

VISTA ACESSO NORTE

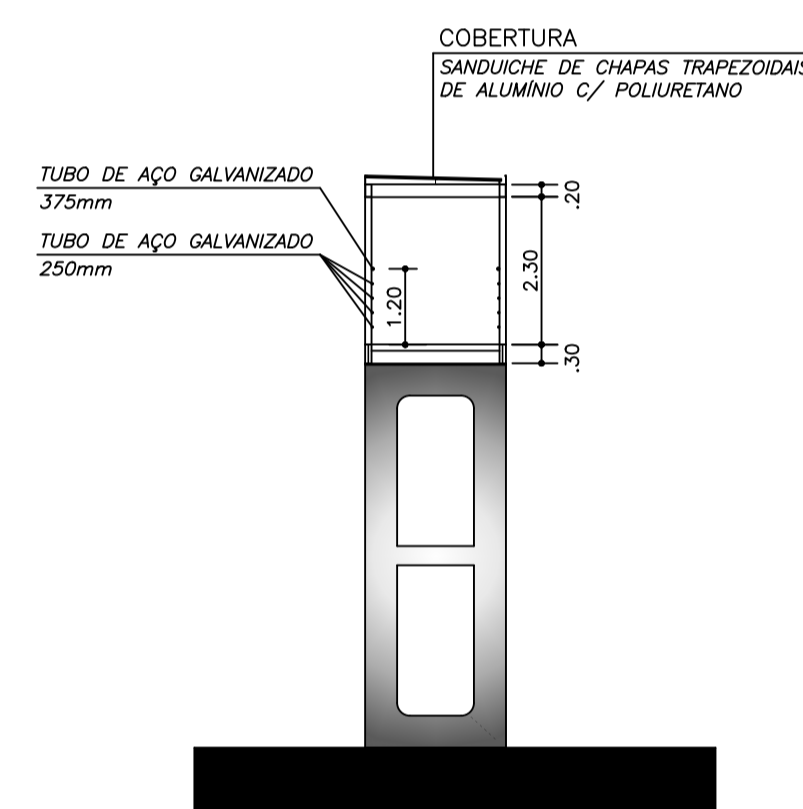

CORTE TRANSVERSAL (A-A)

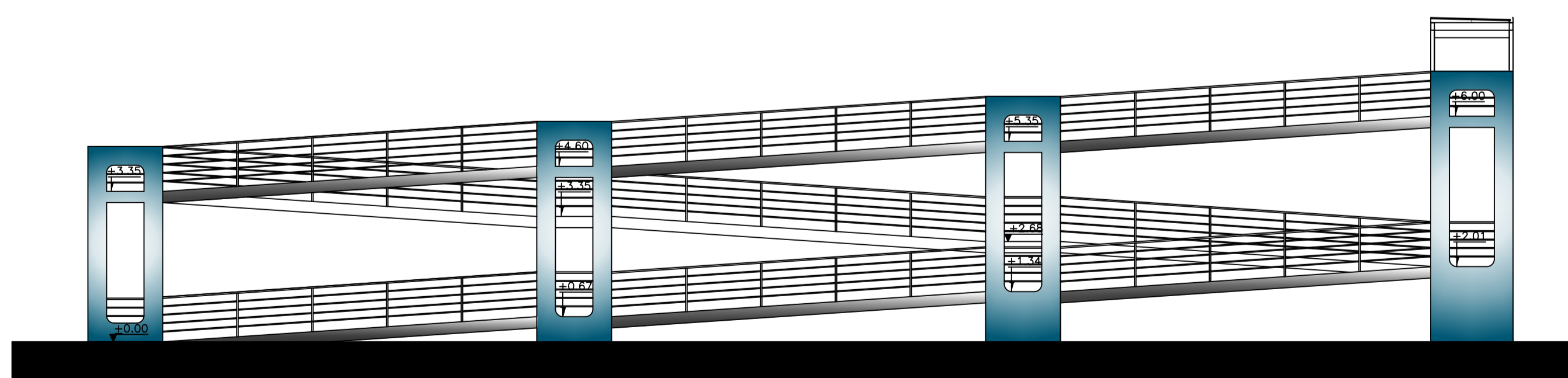

VISTA ACESSO SUL

 GOVERNO DO ESTADO DE SERGIPE
 SECRETARIA DE ESTADO DA INFRAESTRUTURA
 DEPARTAMENTO ESTADUAL DA INFRAESTRUTURA RODOVIÁRIA DE SERGIPE

 CTENG - CORPO TÉCNICO DE ENGENHARIA LTDA.
 PÇA. DA BANDEIRA, 171 - Colônia Luiz de França - Setor 206/207
 BAIRRO: CURURUA - ARACAJU - SE. FONE: (79) 3211-5969 / FAX: 3211-8168
 Site: <http://www.cteng.com.br> / E-mail: engenharia@cteng.com.br

Eng.º José Marcos de Macedo Santos - CREA 2701702160
 AUTOR DO PROJETO DATA CREA VISTO SE

Francisco Carlos
 DIGITALIZAÇÃO DATA CREA VISTO SE

PROJETO: EXECUTIVO DE ENGENHARIA
 OBRA: DUPLICAÇÃO COM MELHORAMENTO E RESTAURAÇÃO DA OBRA DE ARTE ESPECIAL
 LOCAL: AVENIDA TANCREDO NEVES SOBRE AVENIDA AUGUSTO FRANCO BAIRRO PONTO NOVO-ARACAJU-SE

DATA:	PROJETO:	ARQUIVO ELETRÔNICO:
ABRIL/2010	PASSARELA	001-14.1.2-PE-PAS-R00
ESCALA:	PLANTAS:	COD. PROJ. BLOCO FOLHA
1:100	CORTE E VISTA	001 01/01