

ANOTAÇÕES GERAIS

- 1 - MEDIDAS EM MILÍMETROS, COTAS EM METROS.
- 2 - CONFERIR MEDIDAS NO LOCAL.
- 3 - AÇO ESTRUTURAL ASTM A-36 E ASTM A-572 GRAU 50.
- 4 - CHUMBADORES AÇO SAE 1010/1020.
- 5 - LIGAÇÕES SOLDADAS CONFORME AWS, PARA ELETRODO E-7018.
- 6 - JATEAMENTO ABRASIVO TIPO SA 2 1/2 (METAL QUASE BRANCO).
- 7 - PRIMER EPOXI - ISOCIANATO COM ESPESURA FINAL DE 120um.
- 8 - ACABAMENTO COM TINTA EPOXI COM ESPESURA FINAL DE 60um.

RELAÇÃO DE MATERIAIS

ITEM	ESPECIFICAÇÃO	MATERIAL	PESO UNIT.(kg)	PESO TOTAL(kg)
01	PLACA DE BASE	#7/8"	100	200
02	PILAR	W410x60	360	720
03	PLACA DE APOIO	#1/2"	16	32
04	VIGA INFERIOR	W250x38,5	1540	3080
05	RODAPÉ	[] 200x3/16	72	3110
06	MONTANTE	[] 100x50x3	10	828
07	GUARDA-CORPO	ØDIN 2440 Ø11"	265	6480
08	DIAGONAIS	[] 100x50x3	10	800
09	TRAVESSA INFERIOR	W200x15	15	504
10	VIGA SUPERIOR	W200x15	15	1200
11	TRAVESSA SUPERIOR	[] 8"x17,11	17	800
12	TRAVESSA BORDA	[] 8"x17,11	17	300
13	DIAGONAL SUPERIOR	[] 100x50x3	10	400
14	TERÇA T1	[] 100x60x20x3	5,2	210
15	TERÇA T2	[] 100x50x3	4	160
16	CHAPA DE LIGAÇÃO	#5/16"	63	36
17	VIGA PASSARELA	W310x44,5	44,5	19669
18	TRAVESSA PASSARELA	W200x15	15	2268
19	CONSOLE	#3/8"	32	972
20	CHAPA DE LIGAÇÃO	#3/8"	75	210
21	CONTRAVENTAMENTO	L2"x2"x3/16"	3,63	46
22	SUPORTE TERÇA	#1/4"	2	4
TOTAL S/ PERDAS				36029 kg

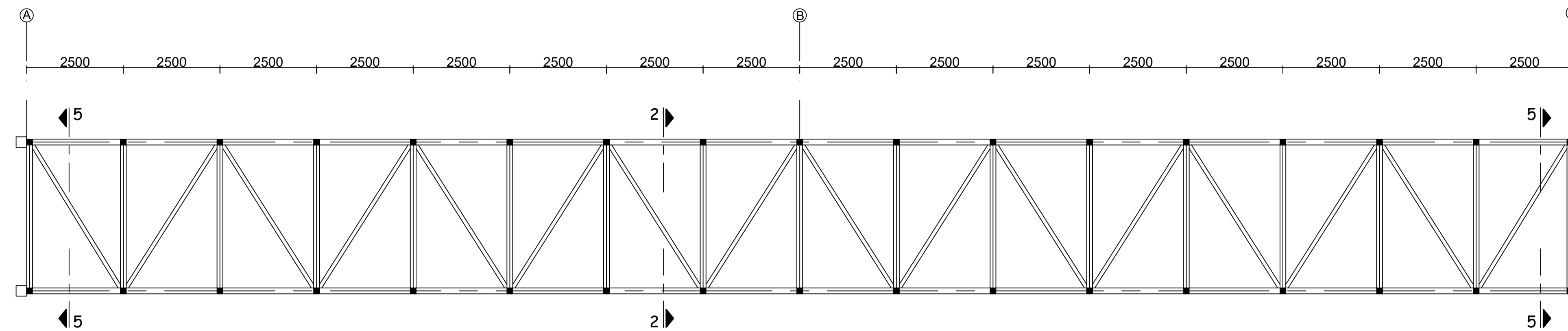

PLANTA DO TABULEIRO DO PISO
SEM ESCALA

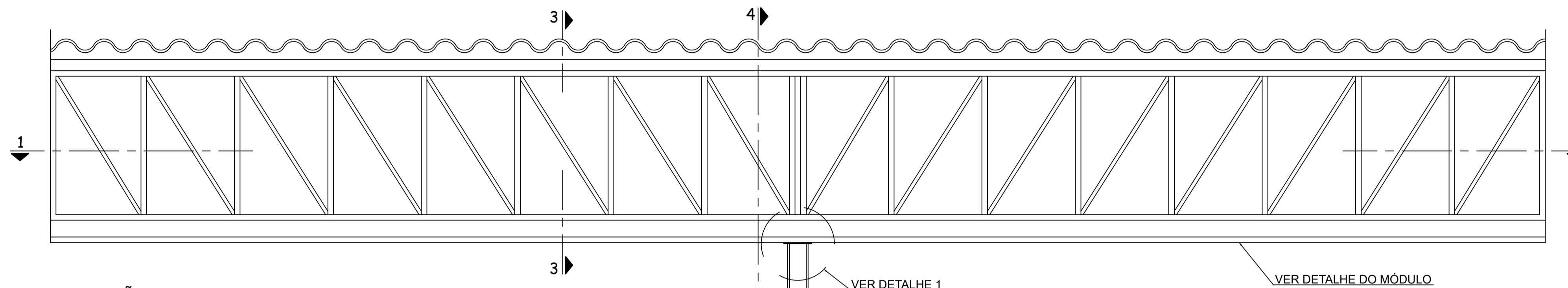

ELEVÇÃO LATERAL
SEM ESCALA

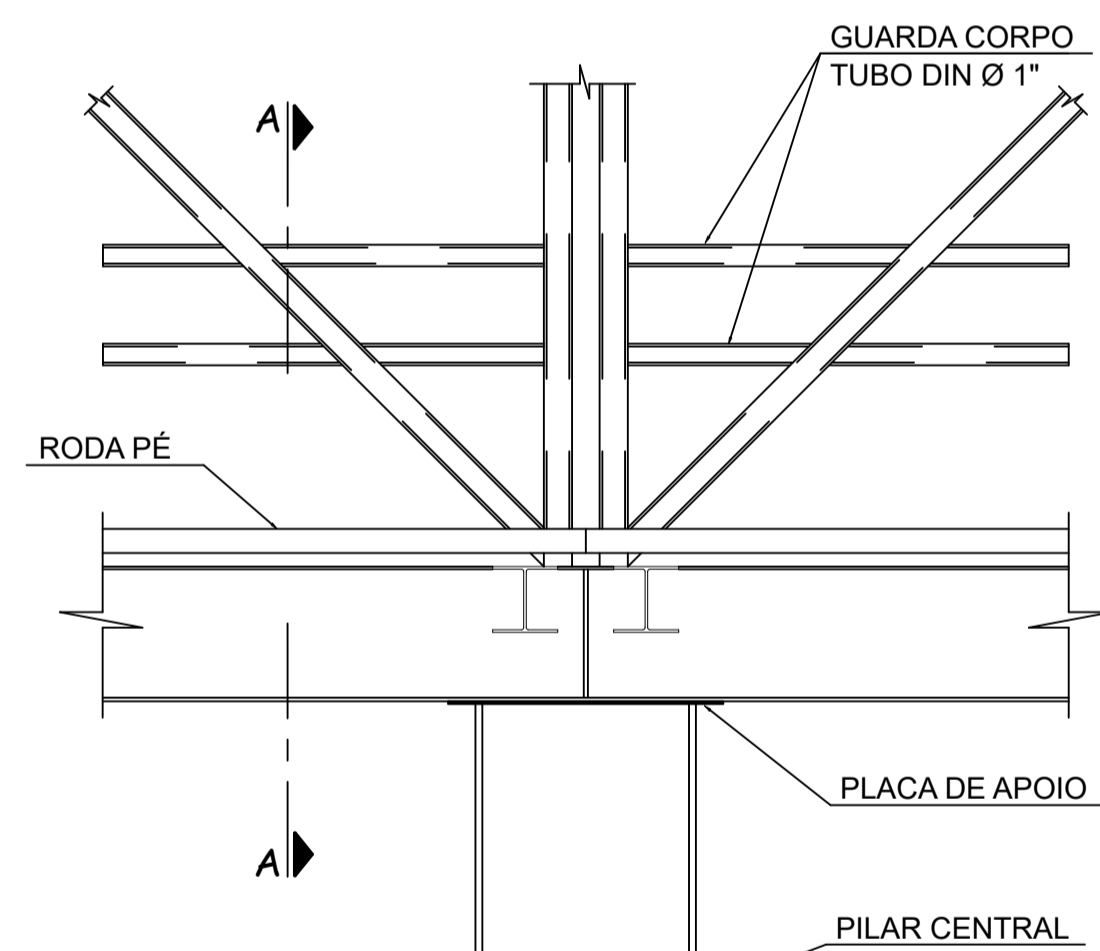

DETALHE 1
SEM ESCALA

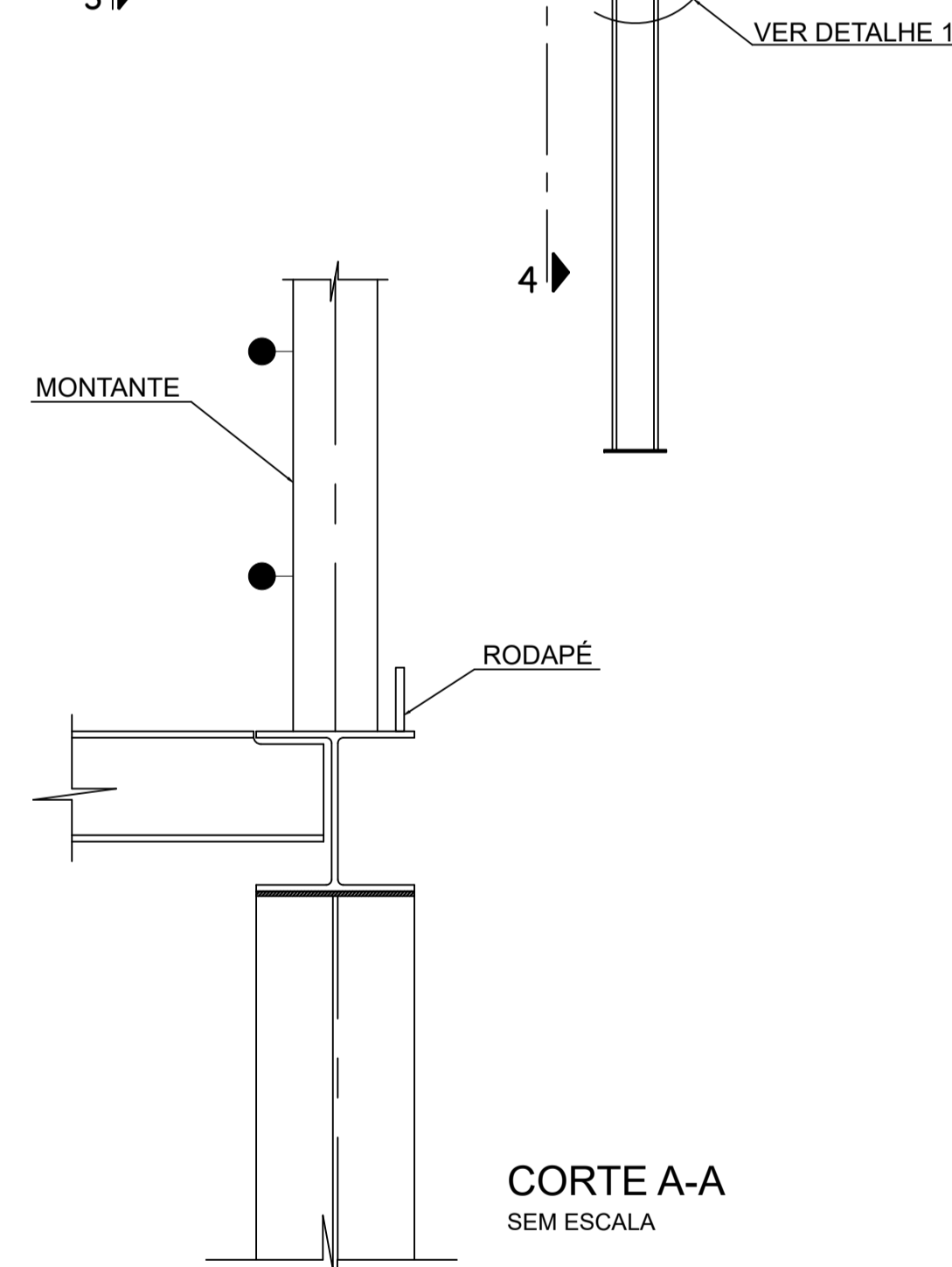

CORTE A-A
SEM ESCALA

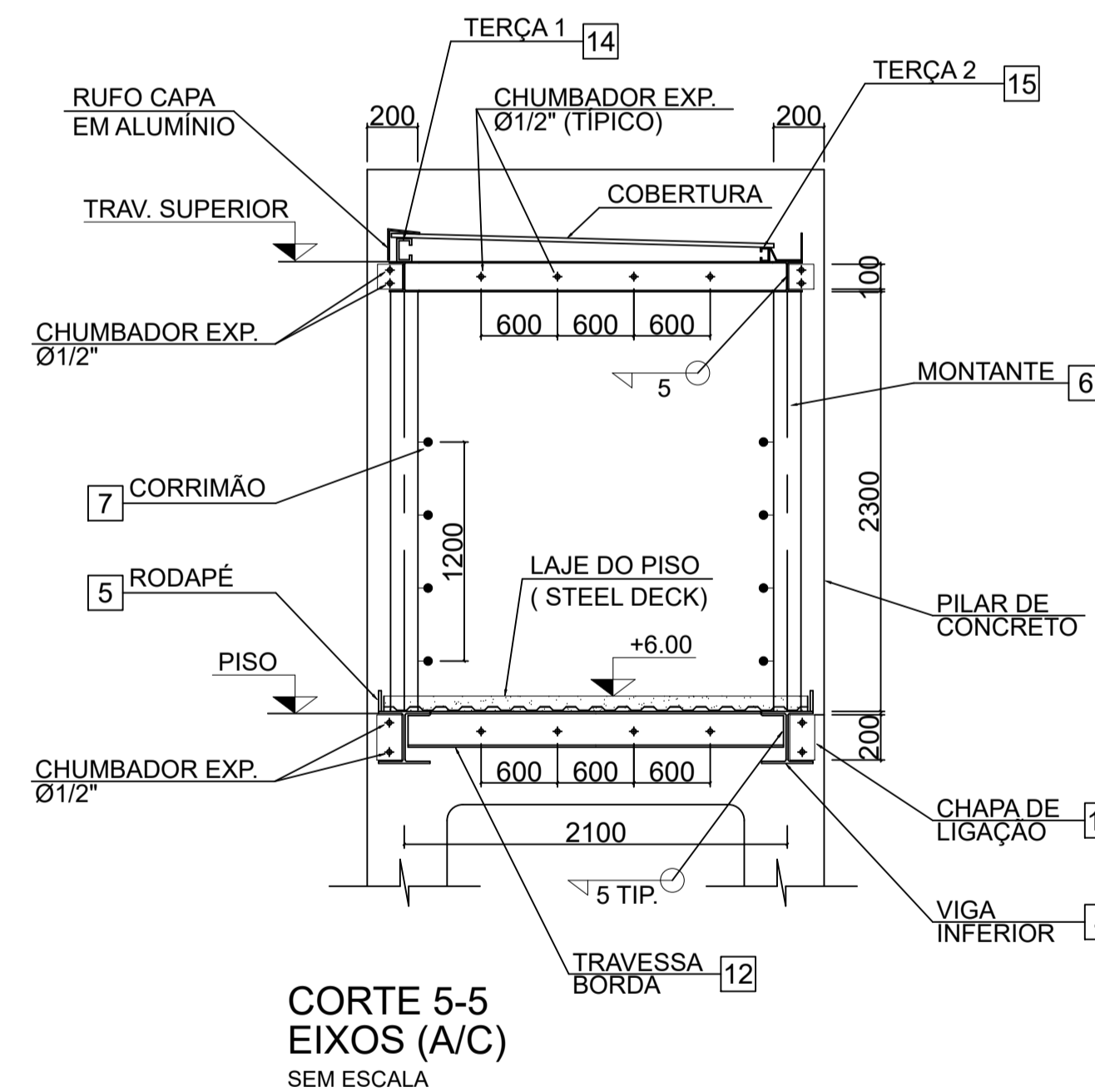

CORTE 5-5
EIXOS (A/C)
SEM ESCALA

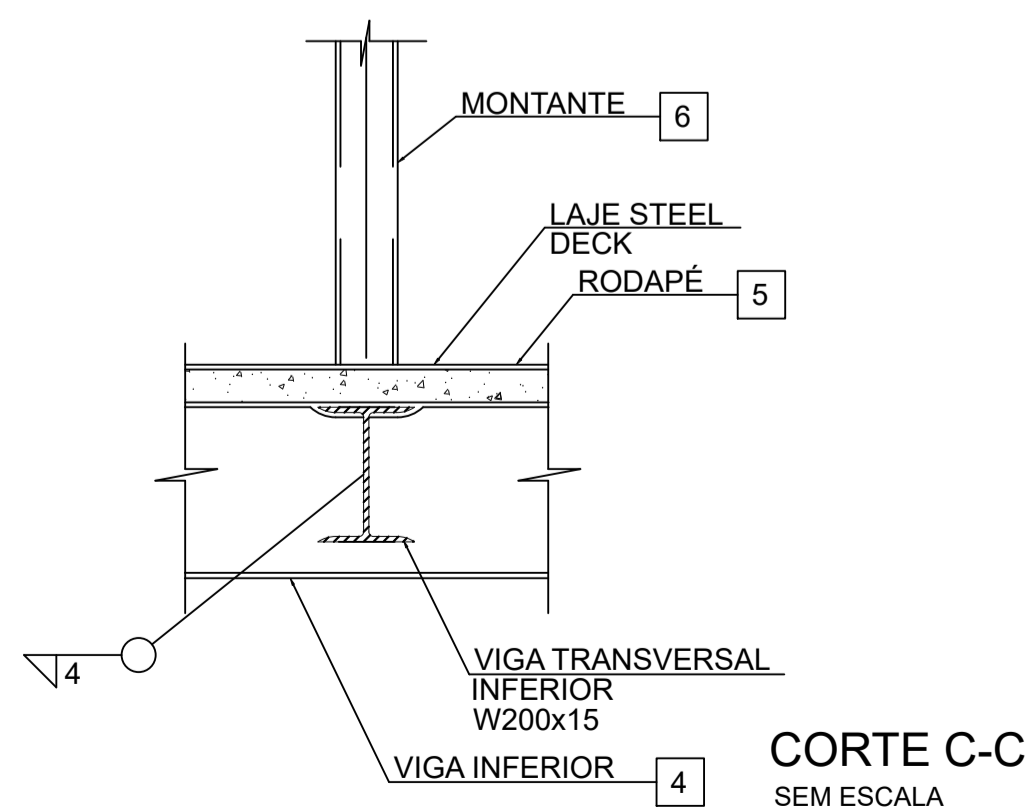

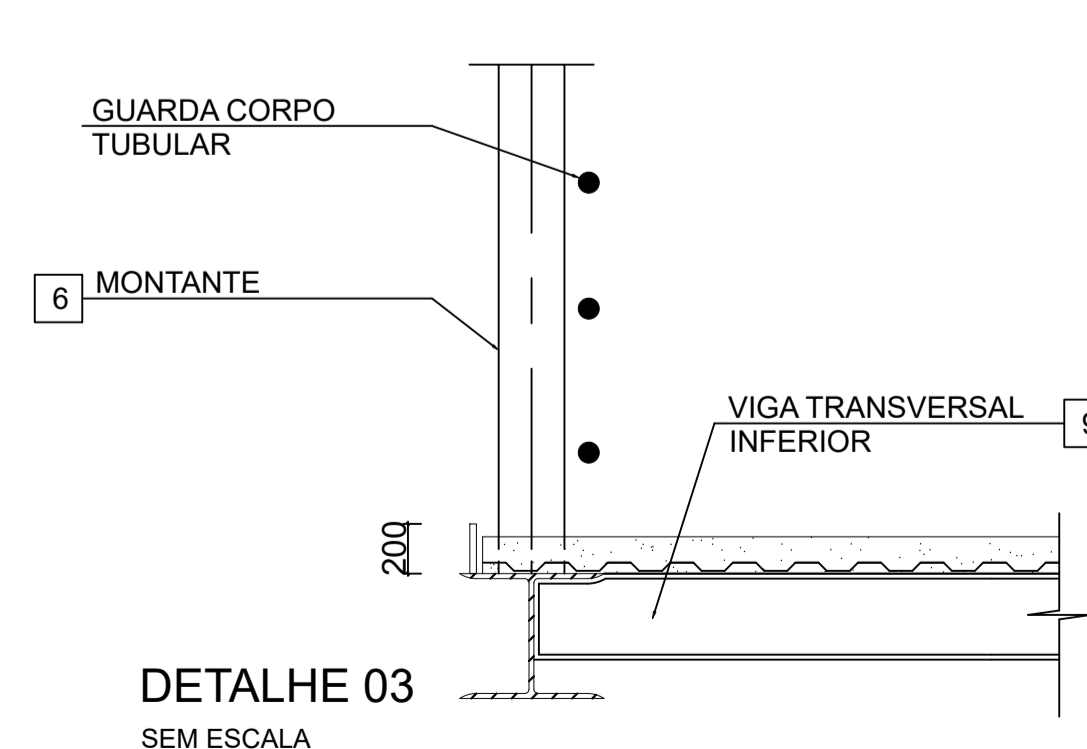

CORTE C-C
SEM ESCALA

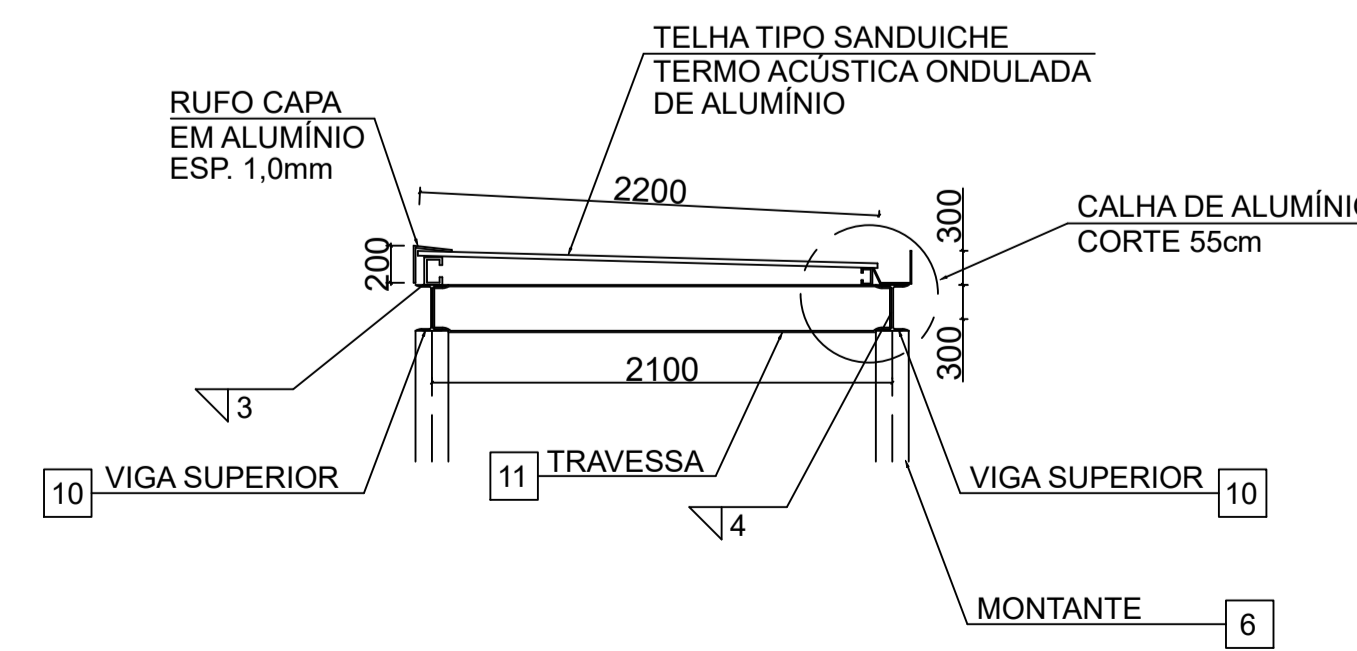

DETALHE 03
SEM ESCALA



GOVERNO DO ESTADO DE SERGIPE
 SECRETARIA DE ESTADO DA INFRAESTRUTURA
 DEPARTAMENTO ESTADUAL DA INFRAESTRUTURA RODoviÁRIA DE SERGIPE

CTENG - CORPO TÉCNICO DE ENGENHARIA LTDA.
 PÇA. DA BANDEIRA, 171 - Galeria Luiz de França - Salas 206/207
 BAIRRO CIRURGIA - ARACAJU - SE FONE: (79) 3211-5969 / FAX: 3213-8168
 Site: <http://www.cteng.com.br> / E-mail: engenhario@cteng.com.br

Eng° José Marcos de Macedo Santos - CREA 2701702160
 AUTOR DO PROJETO DATA CREA VISTO SE

Francisco Carlos
 DIGITALIZAÇÃO DATA CREA VISTO SE

PROJETO: EXECUTIVO DE ENGENHARIA
 OBRA: DUPLICAÇÃO COM MELHORAMENTO E RESTAURAÇÃO DA OBRA DE ARTE ESPECIAL
 LOCAL: AVENIDA TANCREDO NEVES SOBRE AVENIDA AUGUSTO FRANCO BAIRRO PONTO NOVO-ARACAJU-SE

DATA:	ABRIL/2010	PROJETO:	PASSARELA	ARQUIVO ELETRÔNICO:	001-14.1.4-PE-PAS-ROO
ESCALA:	INDICADA	PLANTAS:	ELEVAÇÕES E DETALHES	COD. PROJ.:	001
				BLOCO:	
				FOLHA:	01/01