

ANOTAÇÕES GERAIS

- 1 - MEDIDAS EM MILÍMETROS, COTAS EM METROS.
- 2 - CONFERIR MEDIDAS NO LOCAL.
- 3 - AÇO ESTRUTURAL ASTM A-36 E ASTM A-572 GRAU 50.
- 4 - CHUMBADORES AÇO SAE 1010/1020.
- 5 - LIGAÇÕES SOLDADAS CONFORME AWS, PARA ELETRODO E-7018.
- 6 - JATEAMENTO ABRASIVO TIPO SA 2 1/2 (METAL QUASE BRANCO).
- 7 - PRIMER EPOXI - ISOCIANATO COM ESPESURA FINAL DE 120um.
- 8 - ACABAMENTO COM TINTA EPOXI COM ESPESURA FINAL DE 60um.

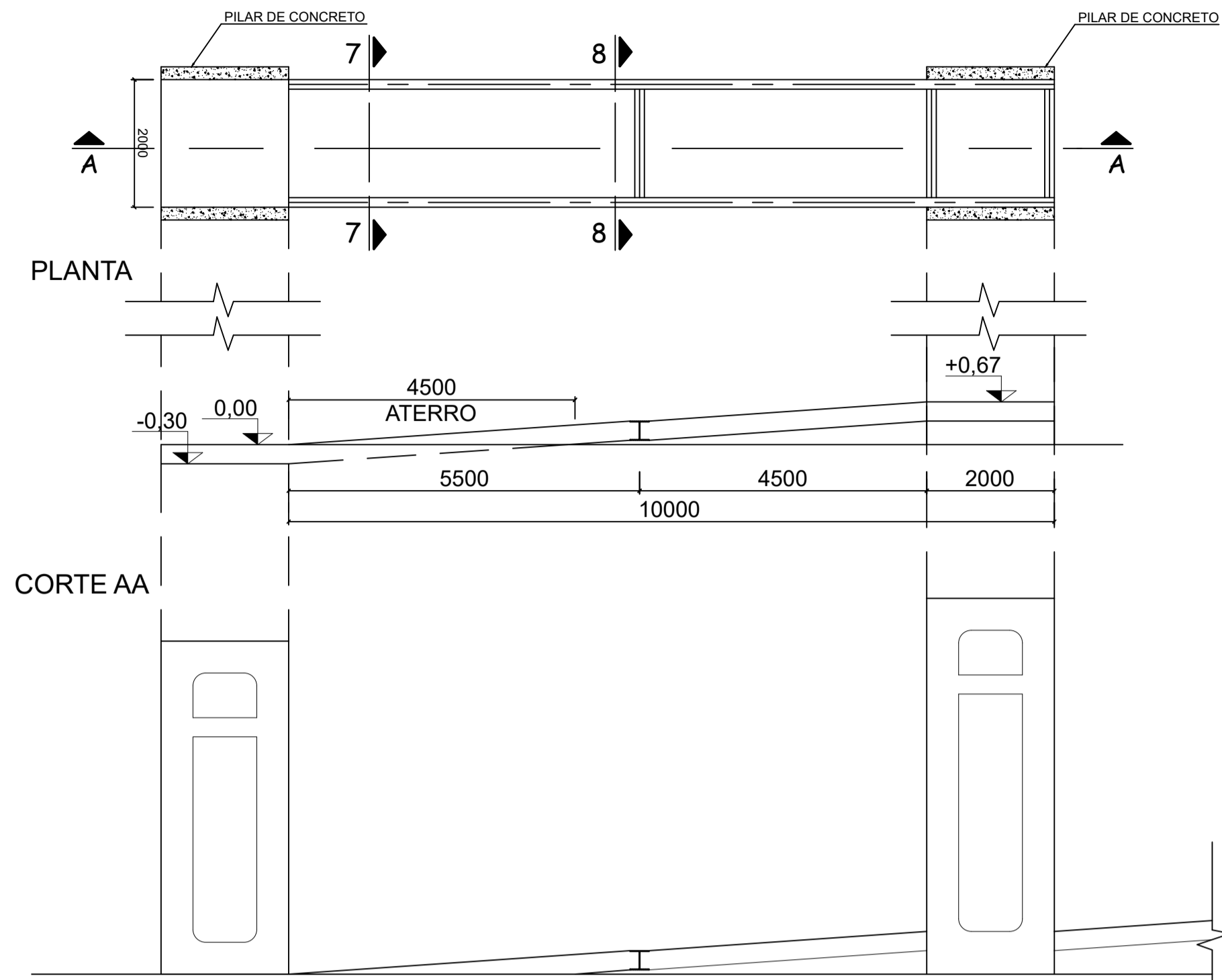

ELEVÇÃO ACESSO SUL
SEM ESCALA

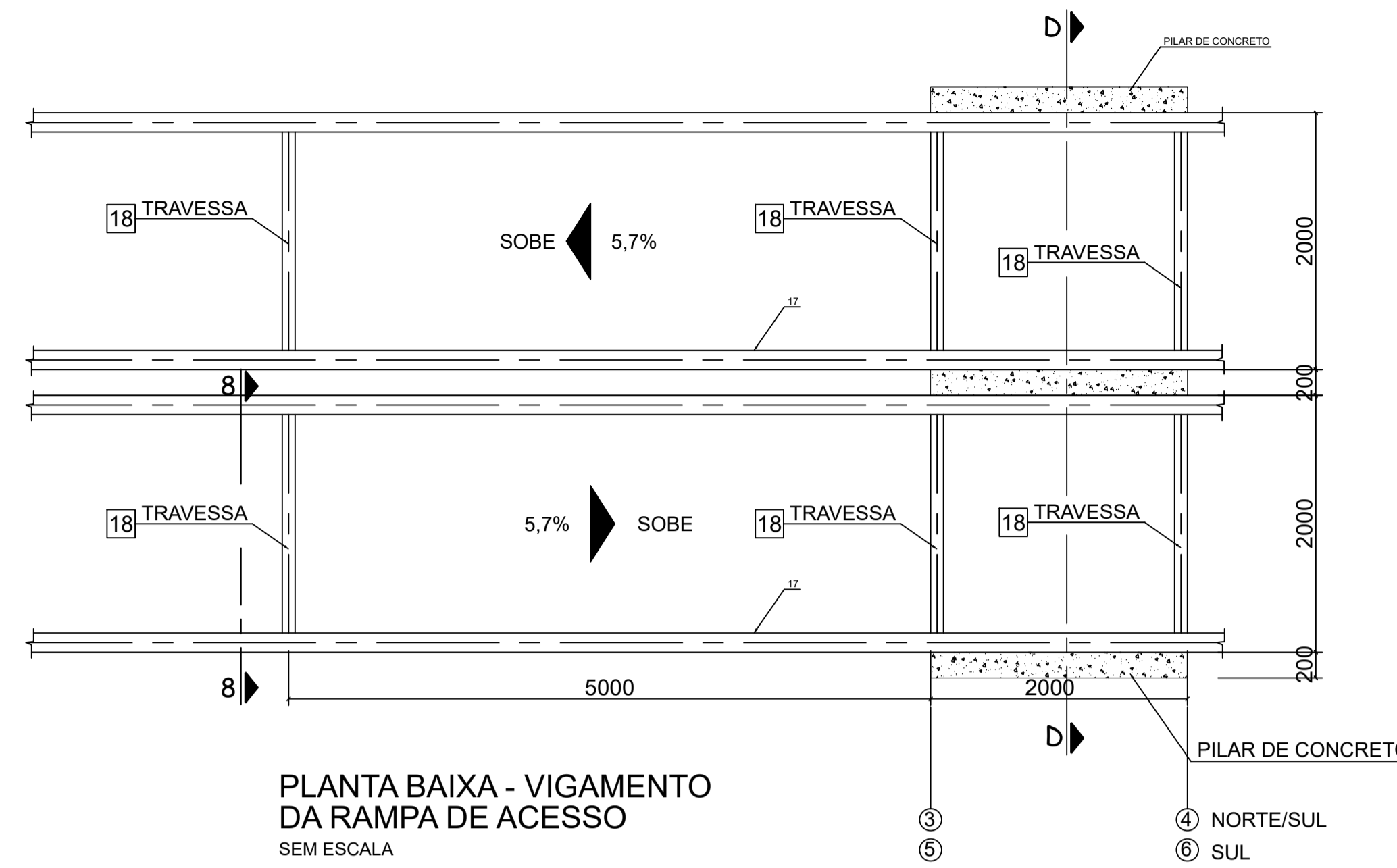

PLANTA BAIXA - VIGAMENTO DA RAMPA DE ACESSO SEM ESCALA

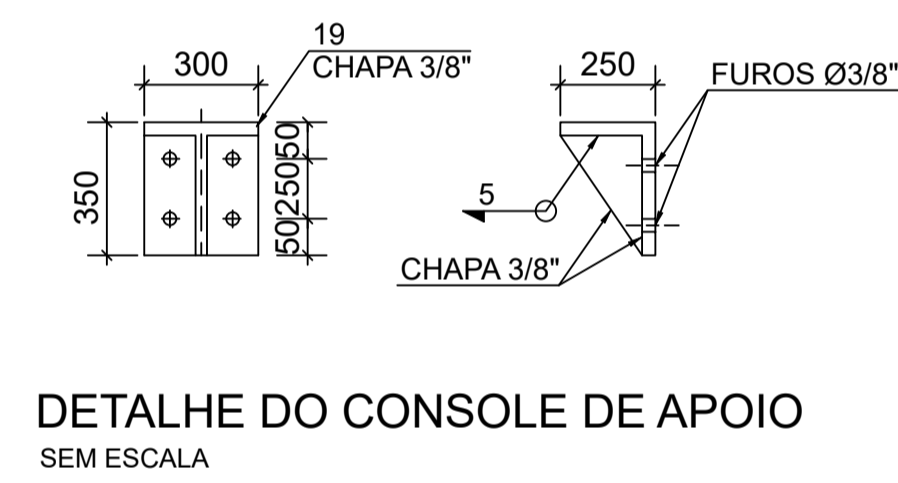
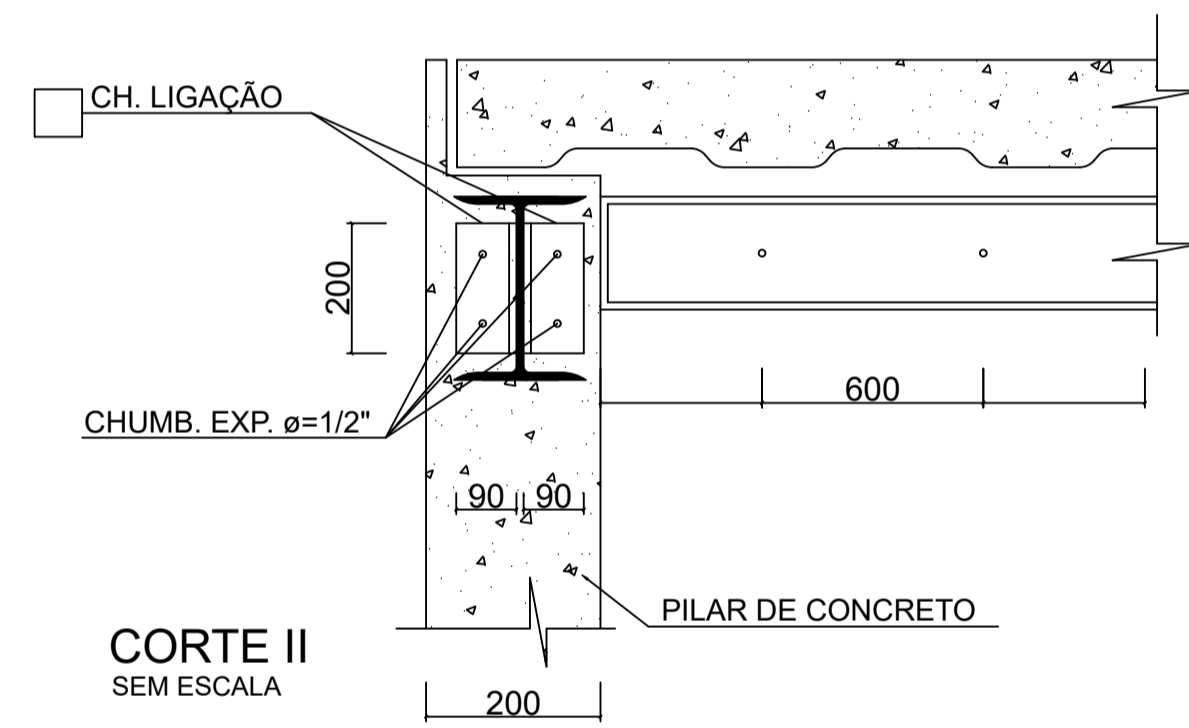

DETALHE DO CONSOLE DE APOIO SEM ESCALA

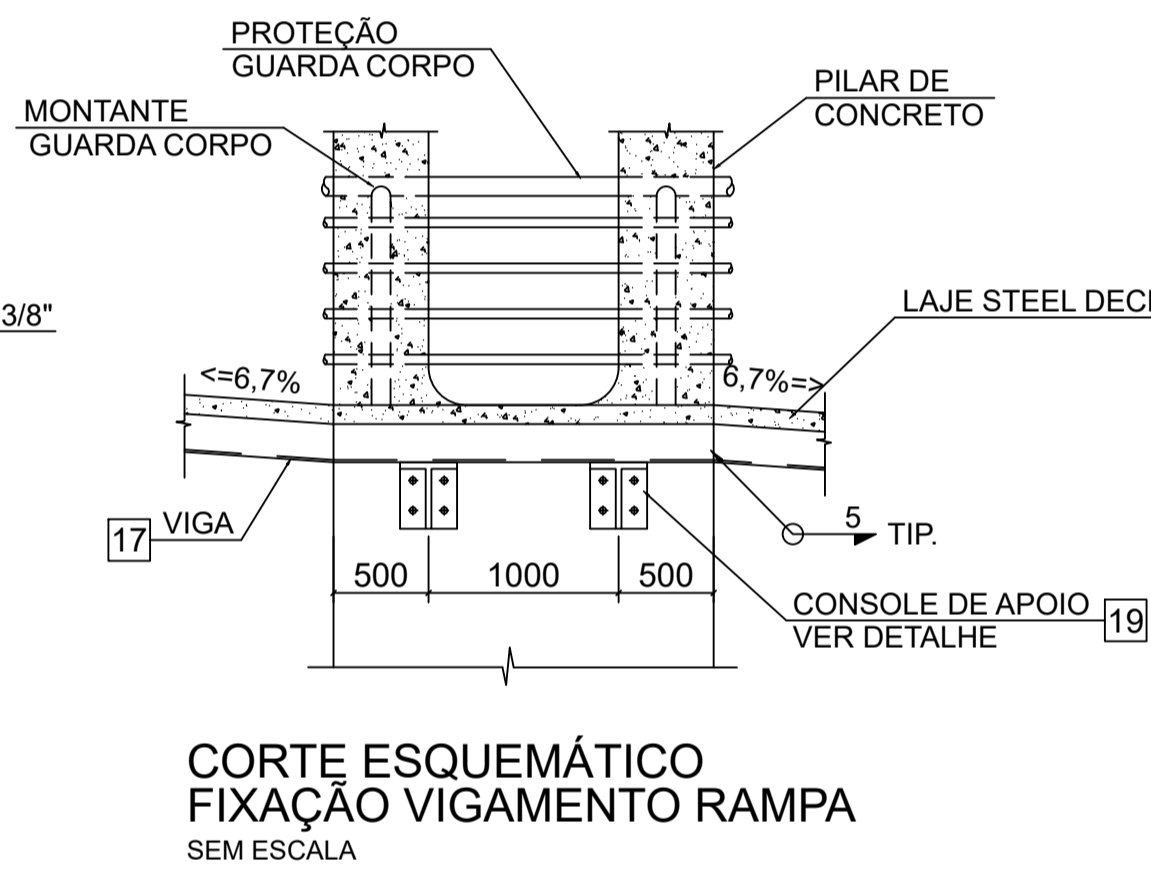

CORTE ESQUEMÁTICO FIXAÇÃO VIGAMENTO RAMPA SEM ESCALA

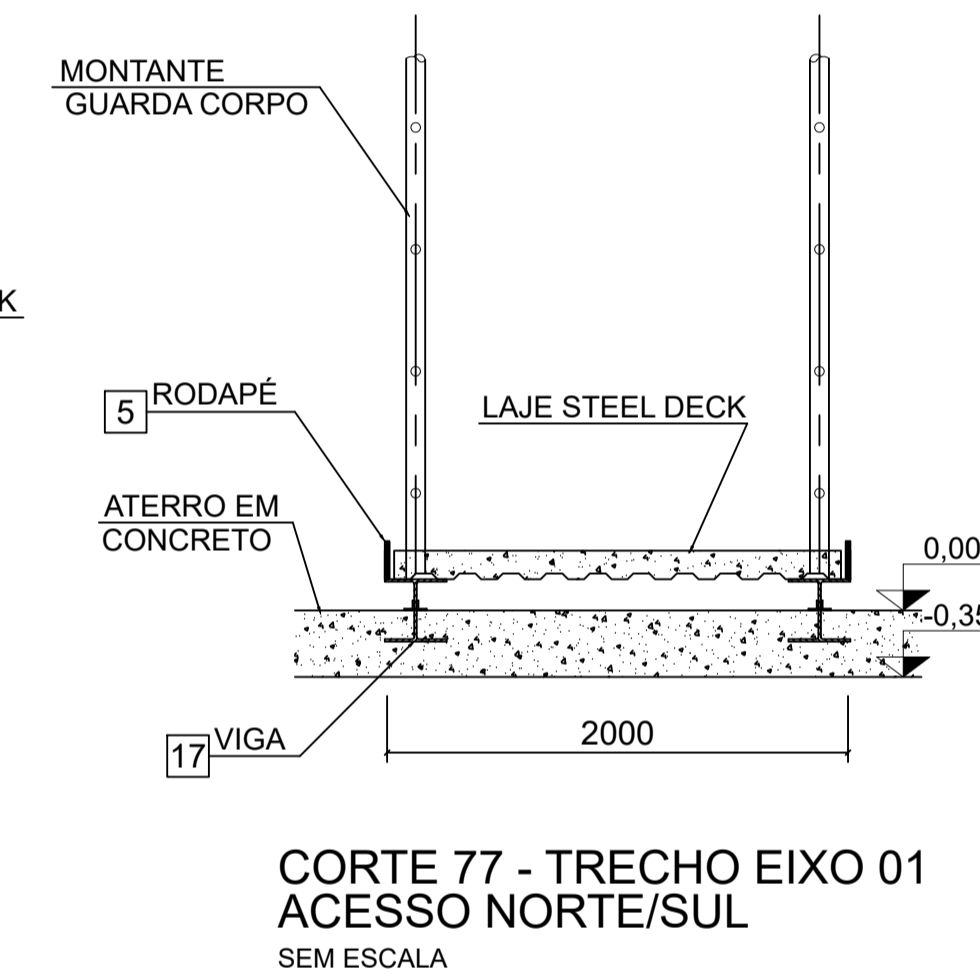

CORTE 77 - TRECHO EIXO 01 ACESSO NORTE/SUL SEM ESCALA

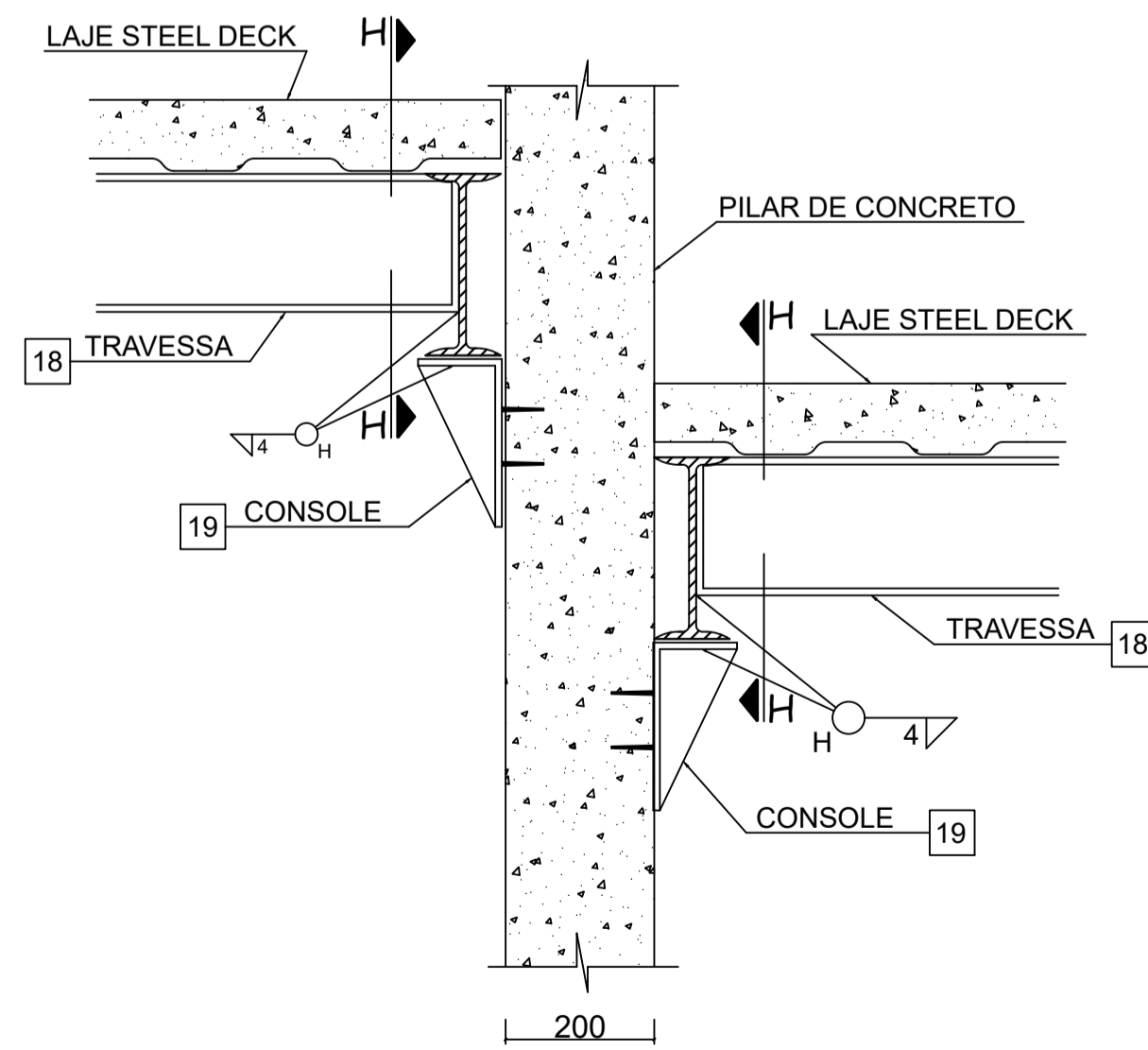

CORTE ESQUEMÁTICO SEM ESCALA

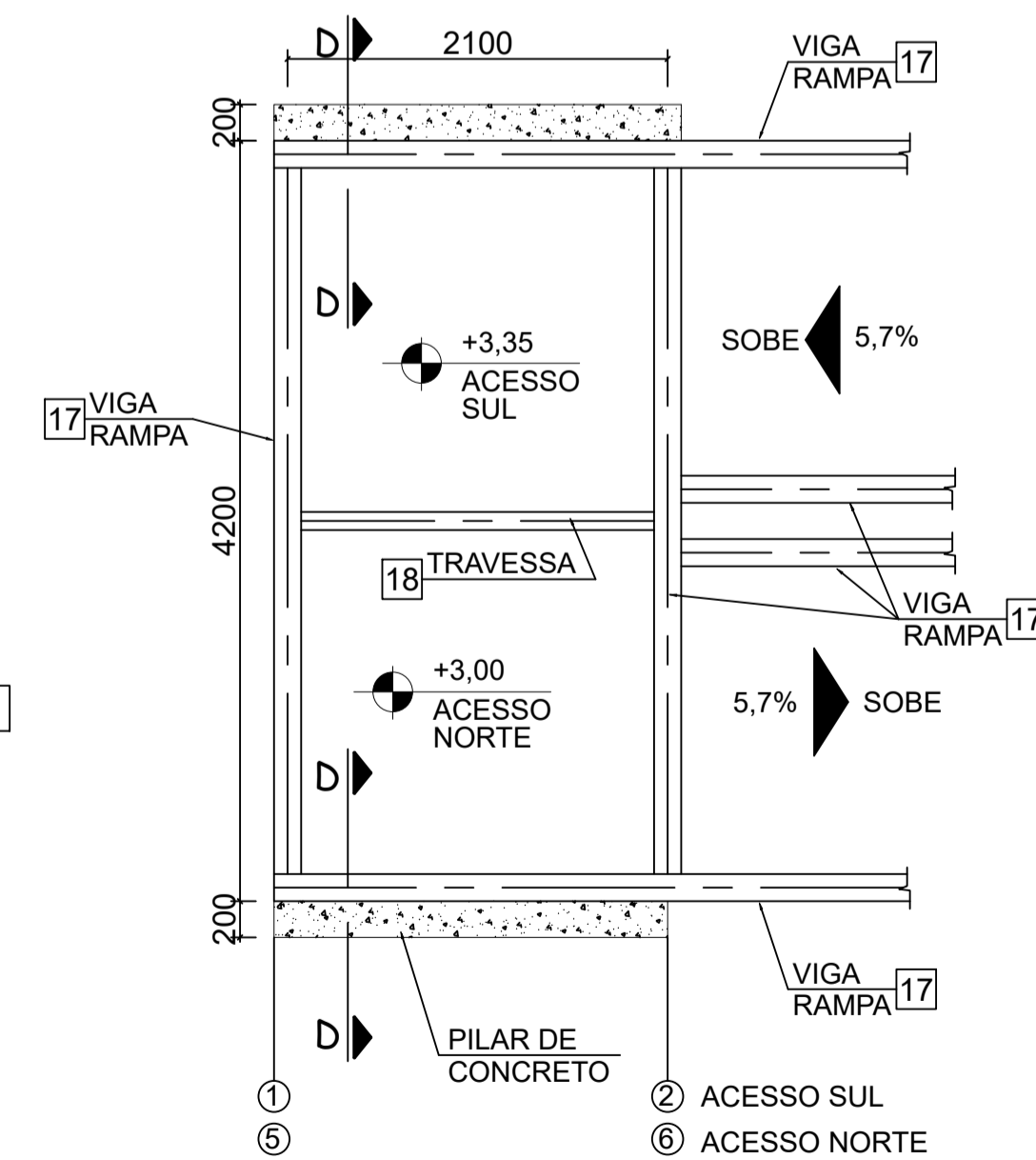

ACESSO SUL / ACESSO NORTE SEM ESCALA

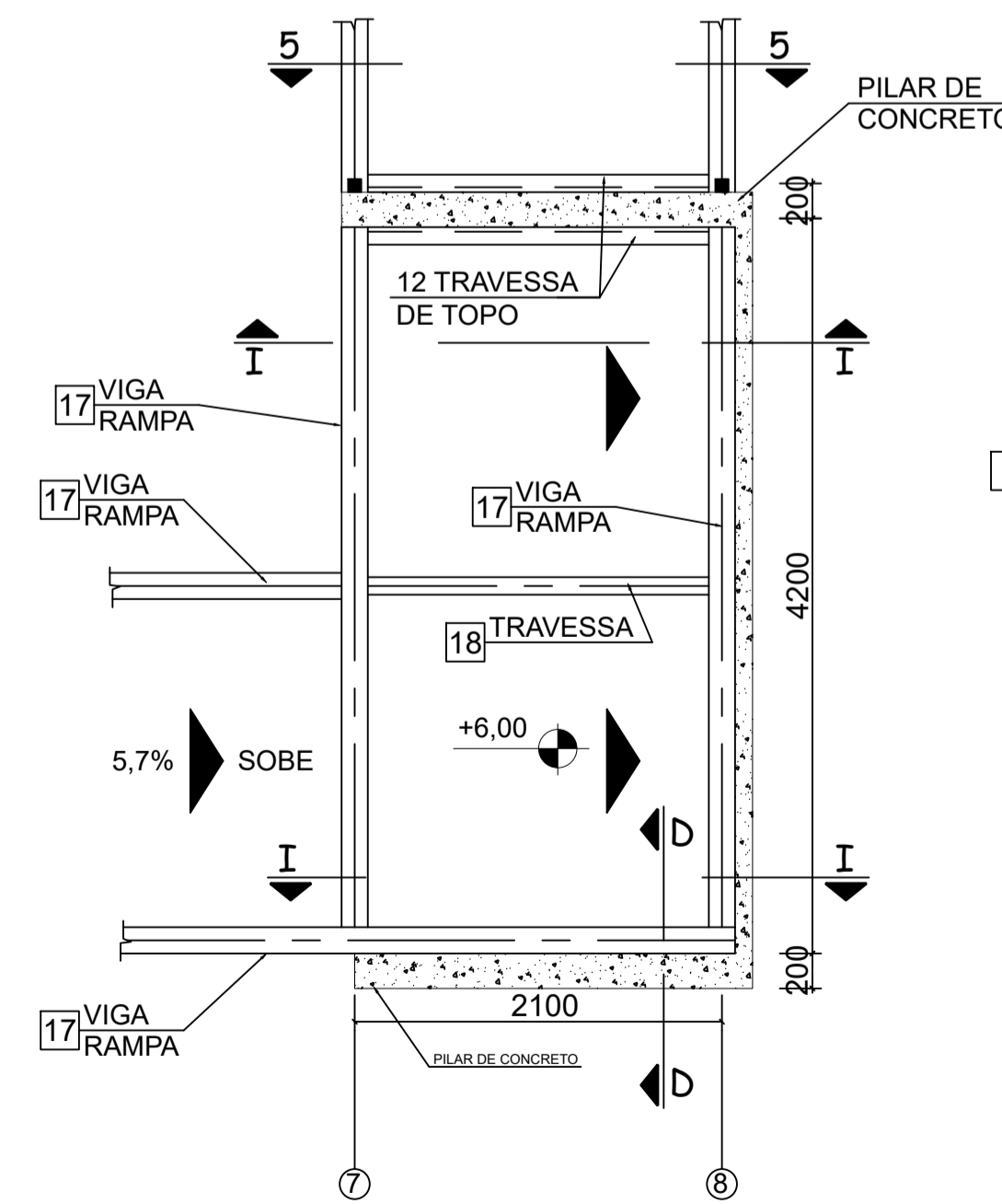

ELEVÇÃO +6,00 - ACESSO SUL SEM ESCALA

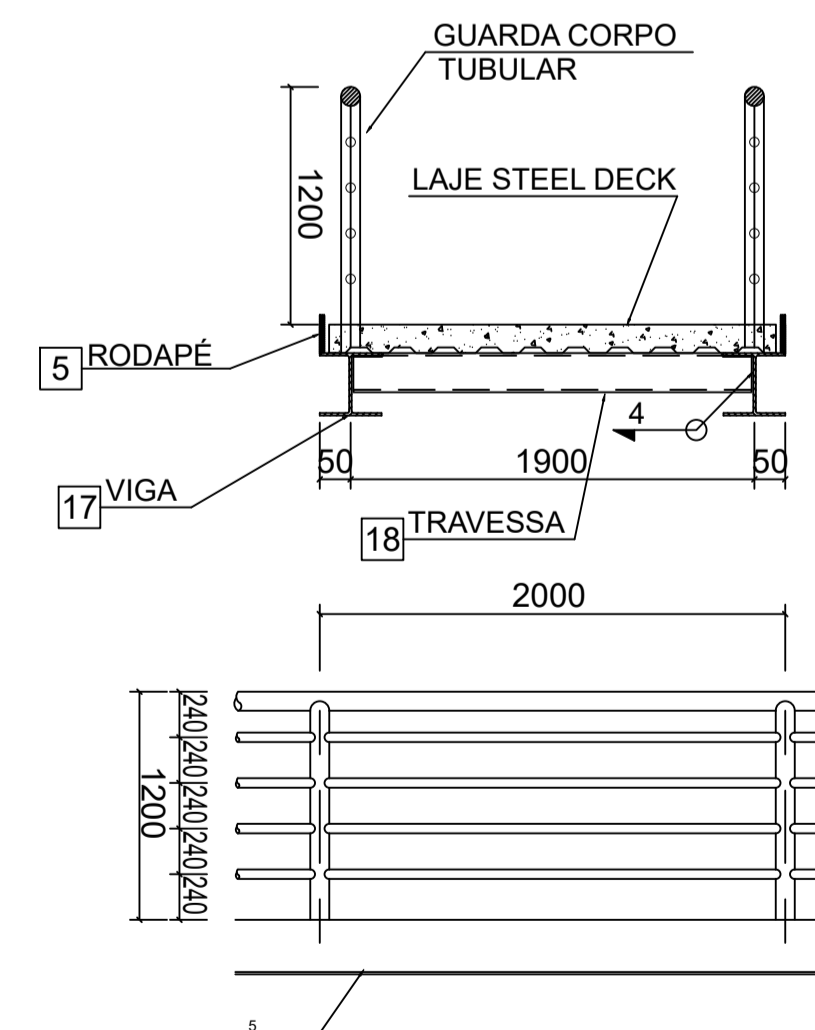

CORTE 88 - TRECHO EIXO 01 ACESSO NORTE/SUL SEM ESCALA

GOVERNO DO ESTADO DE SERGIPE
 SECRETARIA DE ESTADO DA INFRAESTRUTURA
 DEPARTAMENTO ESTADUAL DA INFRAESTRUTURA RODOVIÁRIA DE SERGIPE

CTENG - CORPO TÉCNICO DE ENGENHARIA LTDA.
 PÇA. DA BANDEIRA, 171 - Galeria Luiz de França - Salas 206/207
 BARRIO CIRURGIÁ - ARACAJU - SE FONE: (79) 3211-5969 / FAX: 3213-8168
 Site: <http://www.cteng.com.br/> / E-mail: engenharia@cteng.com.br

Eng. José Marcos de Macedo Santos - CREA 2701702160
 AUTOR DO PROJETO DATA CREA VISTO SE

Francisco Carlos
 DIGITALIZAÇÃO DATA CREA VISTO SE

PROJETO: EXECUTIVO DE ENGENHARIA
 OBRA: DUPLICAÇÃO COM MELHORAMENTO E RESTAURAÇÃO DA OBRA DE ARTE ESPECIAL
 LOCAL: AVENIDA TANCREDO NEVES SOBRE AVENIDA AUGUSTO FRANCO BARRIO PONTO NOVO-ARACAJU-SE

DATA:	PROJETO:	ARQUIVO ELETRÔNICO:
ABRIL/2010	PASSARELA	001-14.1.6-PE-PAS-800
ESCALA:	PLANTAS:	COD. PROJ. BLOCO FOLHA:
INDICADA	RAMPAS DE ACESSO	001 01/01