

ANOTAÇÕES GERAIS

- 1 - MEDIDAS EM MILÍMETROS, COTAS EM METROS.
- 2 - CONFERIR MEDIDAS NO LOCAL.
- 3 - AÇO ESTRUTURAL ASTM A-36 E ASTM A-572 GRAU 50.
- 4 - CHUMBADORES AÇO SAE 1010/1020.
- 5 - LIGAÇÕES SOLDADAS CONFORME AWS, PARA ELETRODO E-7018.
- 6 - JATEAMENTO ABRASIVO TIPO SA 2 1/2. (METAL QUASE BRANCO).
- 7 - PRIMER EPOXI - ISOCIANATO COM ESPESURA FINAL DE 120µm.
- 8 - ACABAMENTO COM TINTA EPOXI COM ESPESURA FINAL DE 60µm.

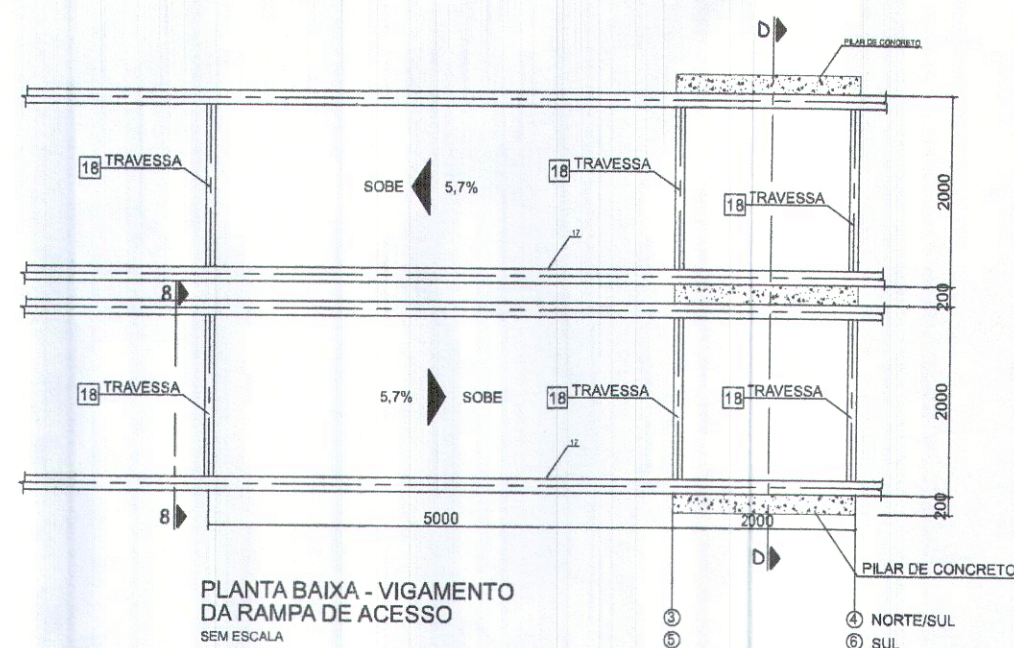
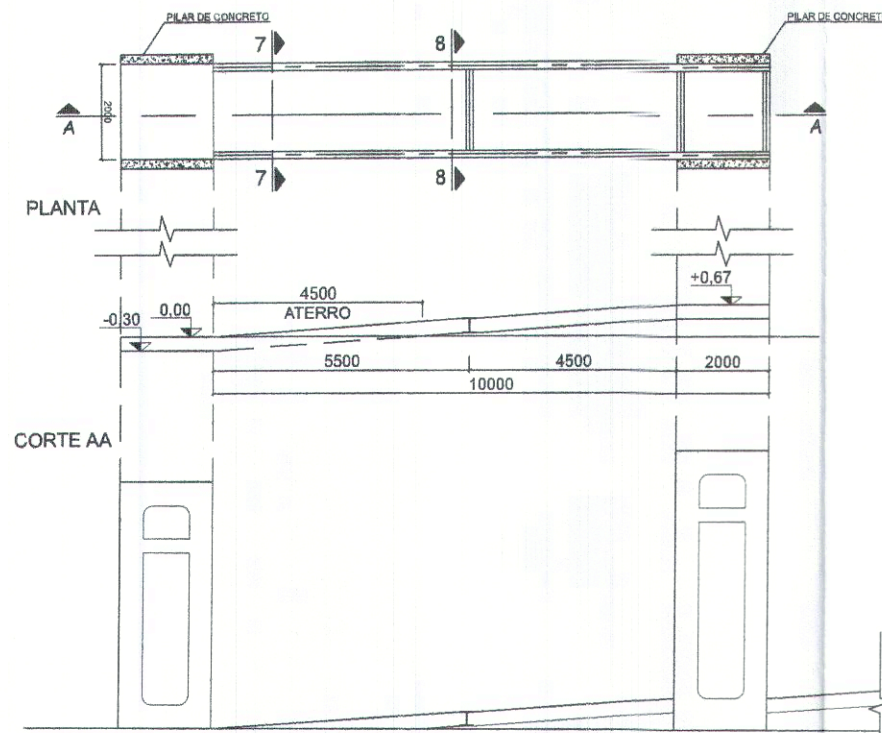

ELEVAÇÃO ACESSO SUL
SEM ESCALA

PLANTA BAIXA - VIGAMENTO DA RAMPA DE ACESSO SEM ESCALA

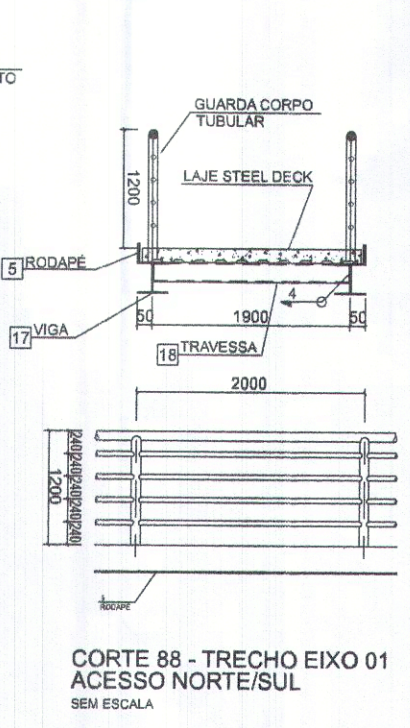
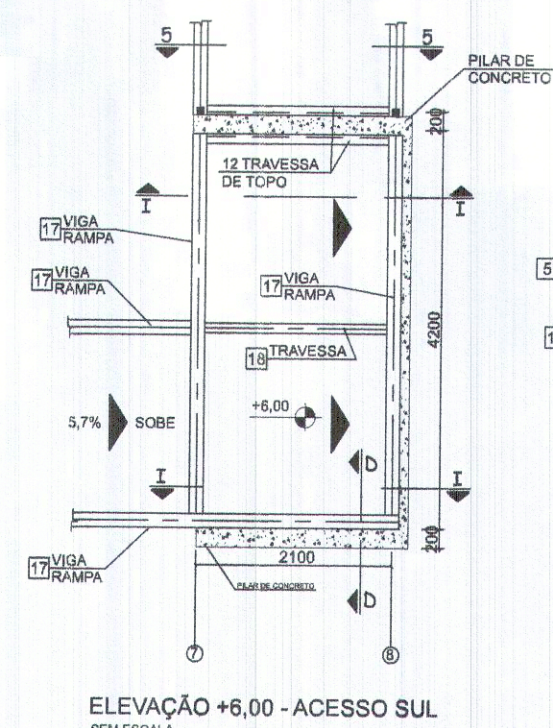
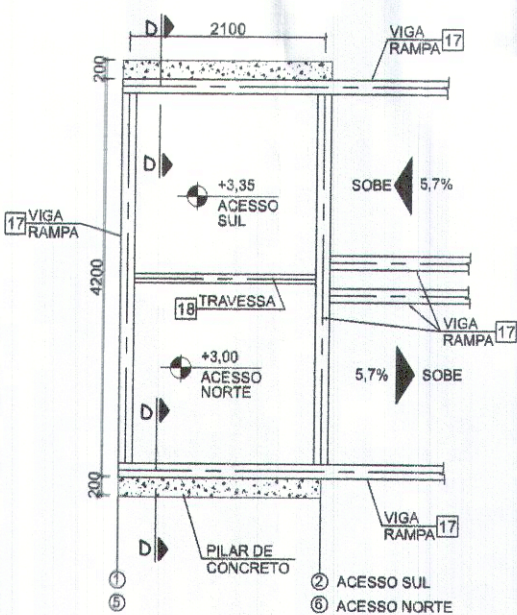
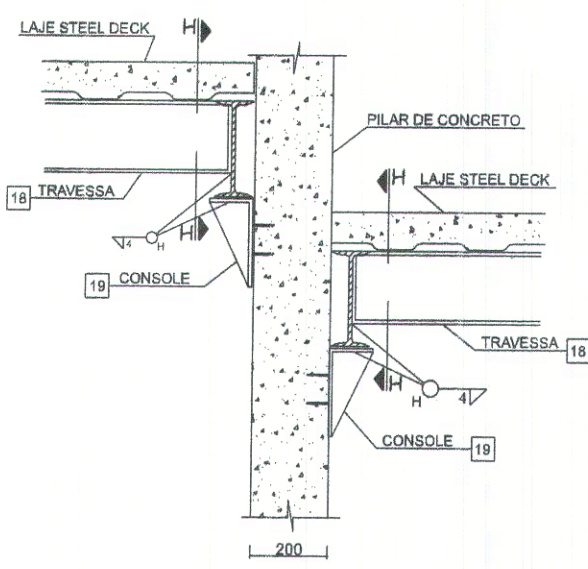
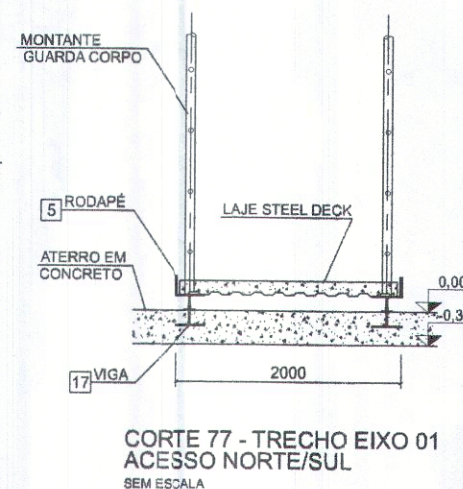
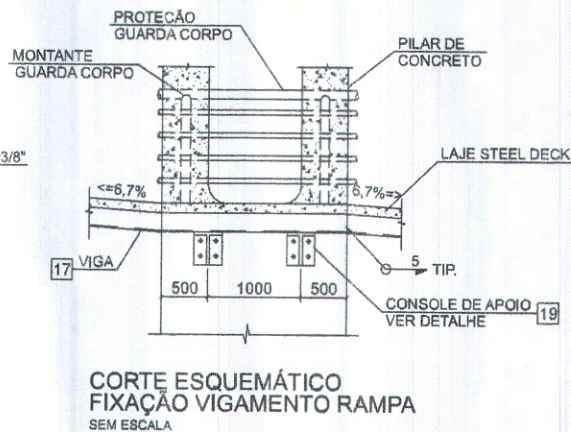
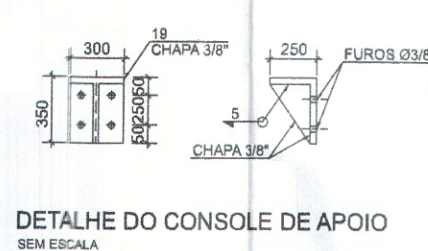
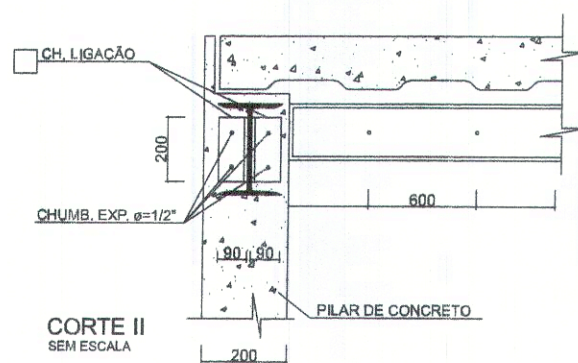

CORTE ESQUEMÁTICO SEM ESCALA

ACESSO SUL / ACESSO NORTE SEM ESCALA

ELEVAÇÃO +6,00 - ACESSO SUL SEM ESCALA

CORTE 88 - TRECHO EIXO 01 ACESSO NORTE/SUL SEM ESCALA

Igor Ribeiro de Albuquerque
Diretor Técnico - DITEC-DE/SE
CREA: 2716005338/SE

GOVERNO DO ESTADO DE SERGIPE
SECRETARIA DE ESTADO DA INFRAESTRUTURA
DEPARTAMENTO ESTADUAL DA INFRAESTRUTURA RODOVIÁRIA DE SERGIPE

CTENG - CORPO TÉCNICO DE ENGENHARIA LTDA.
RUA DA BANDEIRA, 171 - Cidade Luta de Frango - Baires 206/207
BAIRRO CURURUSA - ARACAJU - SE FONE: (79) 3211-2669 / FAX: 3213-8168
Site: http://www.cteng.com.br / E-mail: engenheiro@cteng.com.br

Eng.º José Marcos de Macedo Santos - CREA 2701702160
AUTOR DO PROJETO DATA CREA VISTO SE

Francisco Carlos
DIGITALIZAÇÃO DATA CREA VISTO SE

PROJETO: EXECUTIVO DE ENGENHARIA
OBRA: DUPLICAÇÃO COM MELHORAMENTO E RESTAURAÇÃO DA OBRA DE ARTE ESPECIAL
LOCAL: AVENIDA TANCREDO NEVES SOBRE AVENIDA AUGUSTO FRANCO BAIRRO PONTO NOVO-ARACAJU-SE

DATA:	ABRIL/2010	PROJETO:	PASSARELA	ARQUIVO ELETRÔNICO:	001-14.1.6-PE-PAS-000
ESCALA:	INDICADA	PLANTAS:	RAMPAS DE ACESSO	COO. PROJ. BLOCO:	001
				FOLHA:	01/01