

ANOTAÇÕES GERAIS

LEGENDA:

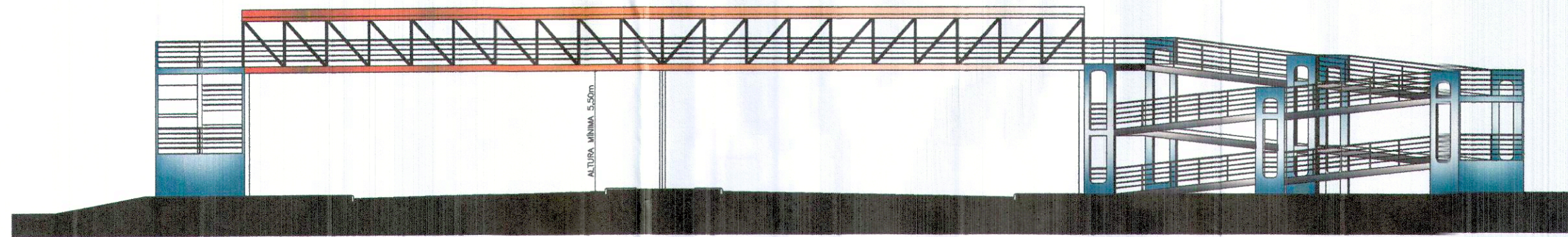

VISTA FRONTAL

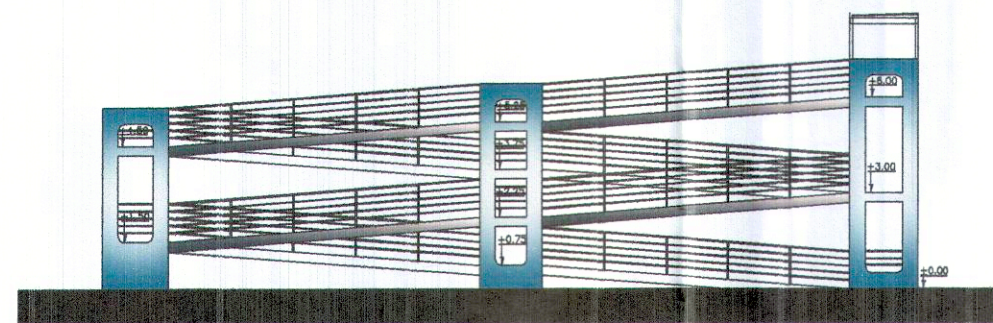

VISTA ACESSO NORTE

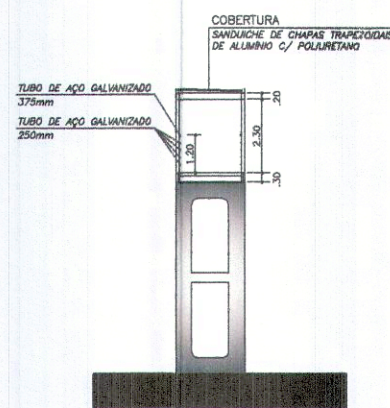

CORTE TRANSVERSAL (A-A)

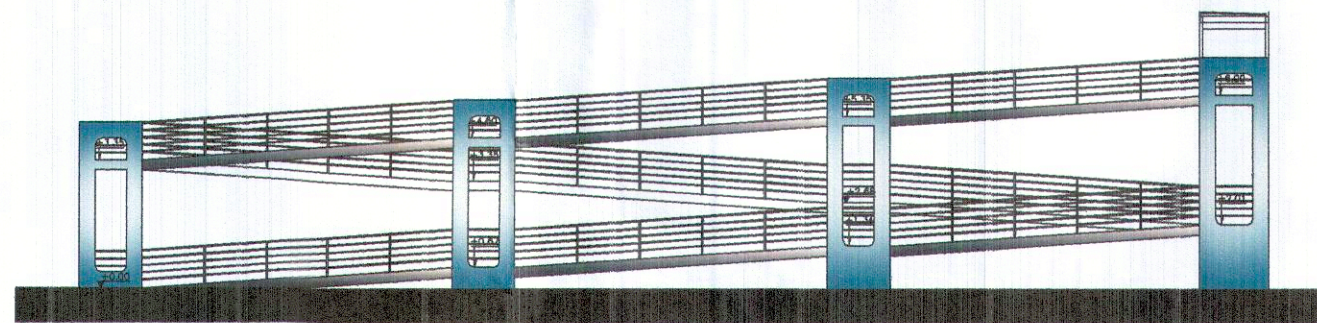

VISTA ACESSO SUL

Igor Ribeiro de Albuquerque
 Diretor Técnico - DITEC-DE/SE
 CREA: 2716005338/SE

GOVERNO DO ESTADO DE SERGIPE
 SECRETARIA DE ESTADO DA INFRAESTRUTURA
 DEPARTAMENTO ESTADUAL DA INFRAESTRUTURA ROSSOVARIA DE SERGIPE

CTENG - CORPO TÉCNICO DE ENGENHARIA LTDA.
 PÇA. DA BANDEIRA, 171 - Galeria Lúcia da França - Sala 208/207
 BAIRRO CRUZEIRA - ARACAJU - SE FONE: (79) 3311-8888 / Fax: 3213-3168
 E-MAIL: eng@corpotecheng.com.br

Engº José Marcos de Macedo Santos - CREA 2701702160
 AUTOR DO PROJETO DATA CREA VISTO SE

Francisco Carlos
 DIGITALIZAÇÃO DATA CREA VISTO SE

PROJETO: EXECUTIVO DE ENGENHARIA
 OBRA: DUPLICAÇÃO COM MELHORAMENTO E RESTAURAÇÃO DA OBRA DE ARTE ESPECIAL
 LOCAL: AVENIDA TANCREDO NEVES SOBRE AVENIDA AUGUSTO FRANCO BAIRRO PONTO NOVO-ARACAJU-SE

DATA:	PROJETO:	ARQUIVO ELETRÔNICO:
ABRIL/2010	PASSARELA	001-14.1.2-PE-PAS-000
ESCALA:	PLANTAS:	COD. PROJ. ILUST. FOLHA:
1:100	CORTE E VISTA	001 000 01/01