

Proposta de Compensação de Vegetação

Proposta de Compensação de vegetação no Sítio Ipanema, Povoado Ipanema, Município de Itaporanga D'Ajuda/SE para a Obra de Implantação e Pavimentação da Rodovia Acesso 017 – Trecho: Povoado Rita Cassete (Município de São Cristóvão) / BR-101, com Extensão Total de 3,96 km. Proposta de plantio de 260 mudas. Coordenada UTM Datum WGS84 Zona 24 L 681208.05 m E 8793679.22 m S

Legenda

 Área Total 3000 m²

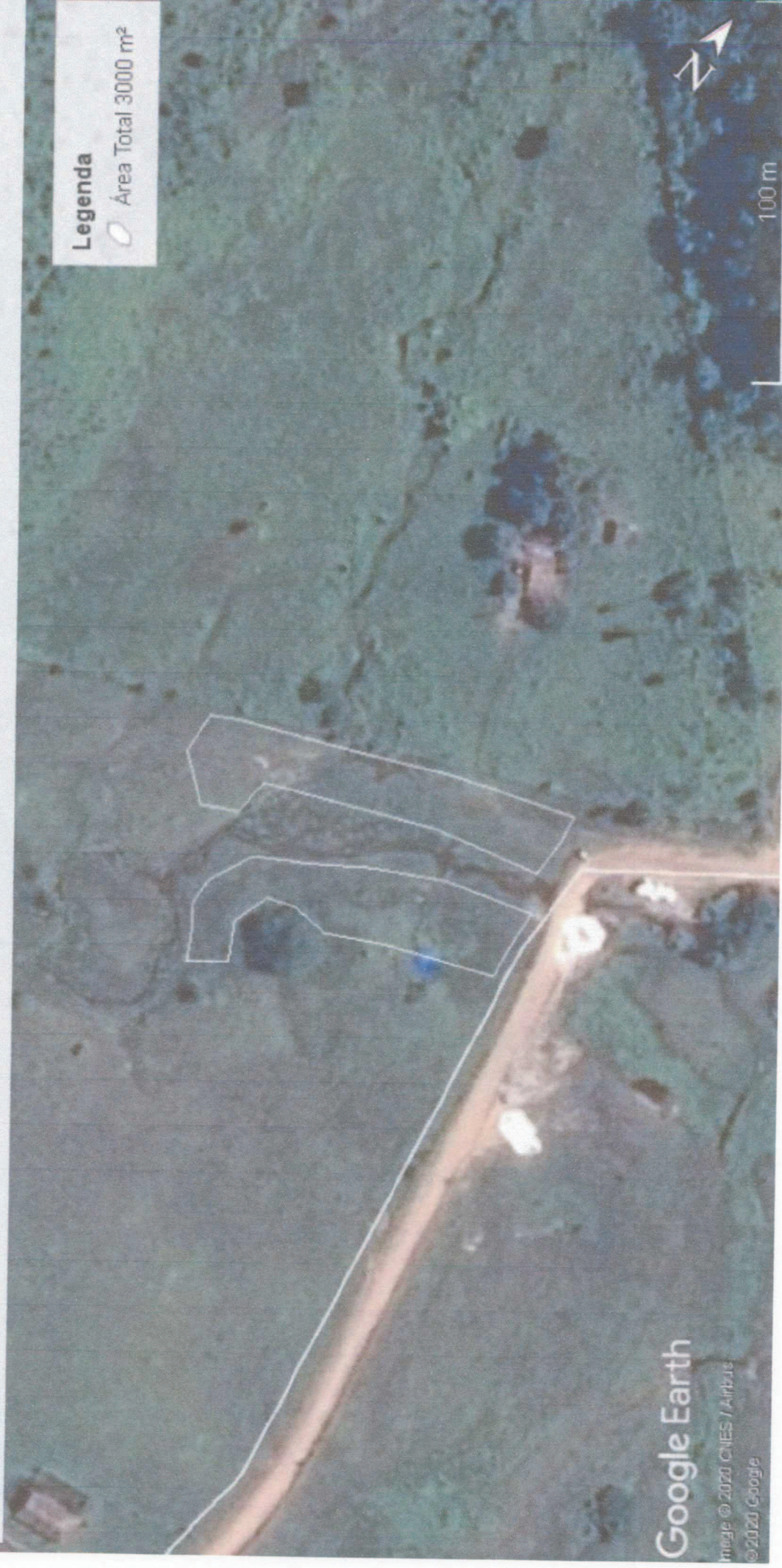

Google Earth

Image © 2020 CNES / Airbus
© 2020 Google