

**DER SE**  
**MAPA DE LOCALIZAÇÃO**

**CONVENÇÕES**

**CIDADES E VILAS**

- Capital
- Sede de Município
- Povoados
- Outras Localidades

**RODOVIAS**

Federais	Estaduais	Municipais	Duplicado
(Symbol)	(Symbol)	(Symbol)	(Symbol)
(Symbol)	(Symbol)	(Symbol)	(Symbol)
(Symbol)	(Symbol)	(Symbol)	(Symbol)
(Symbol)	(Symbol)	(Symbol)	(Symbol)
(Symbol)	(Symbol)	(Symbol)	(Symbol)
(Symbol)	(Symbol)	(Symbol)	(Symbol)
(Symbol)	(Symbol)	(Symbol)	(Symbol)
(Symbol)	(Symbol)	(Symbol)	(Symbol)
(Symbol)	(Symbol)	(Symbol)	(Symbol)

Distância em Quilômetros

Ferrovia

**HIDROGRAFIA**

- Rio, Ribeirão, Córrego
- Reservatório, Barragem

**PONTOS DE REFERÊNCIA**

- Polícia Rodoviária Federal
- Polícia Rodoviária Estadual
- Residência (GEDRE) do DER/SE
- Residência do 21º DRF
- Porto
- Aeroporto
- Travessia de Balsa
- Farol

**LIMITES**

- Interestadual
- Municipal

**LEGENDA**

EXECUÇÃO DE SERVIÇOS DE PAVIMENTAÇÃO EM PARALELEPÍPEDO NOS CONJUNTOS SANTO ANTÔNIO E MARIA DO CARMO, COM EXTENSÃO APROXIMADA DE 4,8 KM, NO MUNICÍPIO DE PROPRIÁ, NESTE ESTADO.

*Nicole Santos Carvalho*  
**Nicole Santos Carvalho**  
 Gerente de Projetos  
 CREA/SE 271611173-1  
 DER/SE

<b>dp</b> AV. SÃO PAULO, 3005 BAIRRO MATADOURO FONE: 3241-2611	GOVERNO DO ESTADO DE SERGIPE SECRETARIA DE ESTADO DO DESENVOLVIMENTO URBANO E SUSTENTABILIDADE - SEDURBS DEPARTAMENTO ESTADUAL DE INFRAESTRUTURA RODoviÁRIA DE SERGIPE - D.E.R		
	PROJETO: MAPA DE LOCALIZAÇÃO		
	TÍTULO: PAVIMENTAÇÃO EM PARALELEPÍPEDO	DATA: JUL/2022	PRANCHA:
	MUNICÍPIO: PROPRIÁ	ESCALA: 1:100.000	01/01

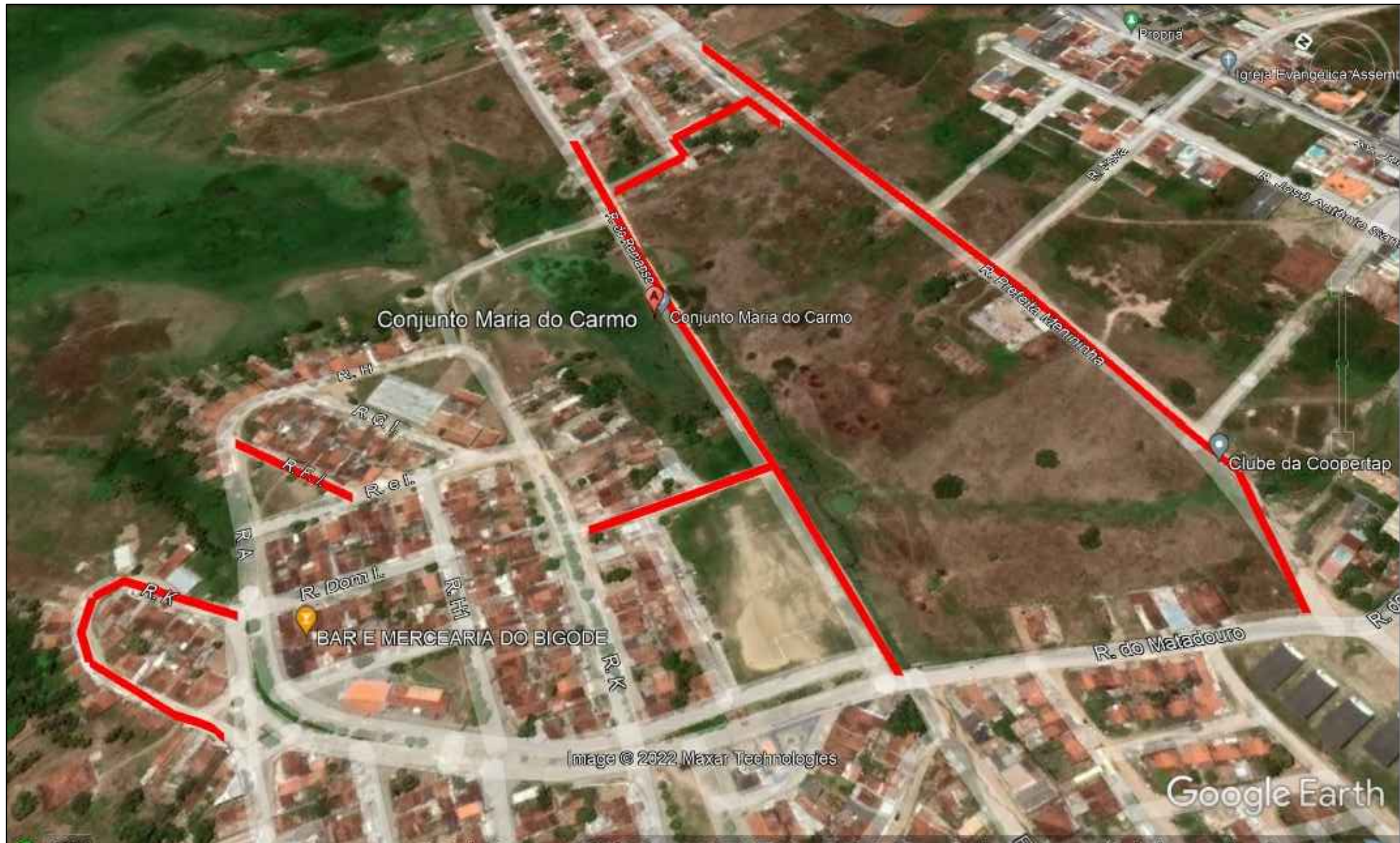

CONJUNTO MARIA DO CARMO					
RUA	COMPRIMENTO (m)	LARGURA (m)	ÁREA (m <sup>2</sup> )	COORDENADAS	
				INICIAIS	FINAIS
RUA PREFEITA MENININHA	507,00	6	3042,00	736235, 8868746	736414, 8869212
LARGO JOSÉ ALVES NASCIMENTO	137,00	6	822,00	736379, 8869136	736276, 8869195
RUA DO AREIAL	409,00	6	2454,00	736302, 8869244	736093, 8868890
MARIA DO CARMO	361,00	6	2166,00	736262, 8869180	735990, 8869198
MARIA DO CARMO	71,00	6	426,00	736015, 8869221	736025, 8869164
MARIA DO CARMO	208,00	6	1248,00	735942, 8869159	735905, 8869104
MARIA DO CARMO	100,00	6	600,00	736159, 8868998	736074, 8869056
<b>TOTAL</b>	<b>1.793,00</b>		<b>10.758,00</b>		

  
**Nicole Santos Carvalho**  
 Gerente de Projetos  
 CREA/SE 271611173-1  
 DER/SE



AV. SÃO PAULO, 3005  
 BAIRRO MATADOURO  
 FONE: 3241-2611

GOVERNO DO ESTADO DE SERGIPE  
 SECRETARIA DE ESTADO DO DESENVOLVIMENTO URBANO  
 E SUSTENTABILIDADE – SEDURBS  
 DEPARTAMENTO ESTADUAL DE INFRAESTRUTURA RODOVIÁRIA DE SERGIPE – D.E.R

PROJETO: MAPA DE LOCALIZAÇÃO

TÍTULO: PAVIMENTAÇÃO EM PARALELEPÍPEDO

MUNICÍPIO: PROPRIÁ

DATA:	PRANCHA:
JUL/2022	01/01
ESCALA:	
1:100.000	



Data das imagens: 10/20/2021 24 L 736165.50 m E 8868549.55 m S elev 24 m altitude do ponto de visão 533 m

**CONJUNTO SANTO ANTÔNIO**

RUA	COMPRIMENTO (m)	LARGURA (m)	ÁREA (m²)	COORDENADAS	
				INICIAIS	FINAIS
RUA PREFEITA MENININHA	511,00	7	3577,00	736470, 8868444	763233, 8868728
RUA F	313,00	6	1878,00	736228, 8868477	735978, 8868659
CONJUNTO SANTO ANTÔNIO	385,00	6	2310,00	736192, 8868476	735865, 8868451
CONJUNTO SANTO ANTÔNIO	285,00	6	1710,00	736188, 8868783	736139, 8868524
CONJUNTO SANTO ANTÔNIO	52,00	6	312,00	736173, 8868570	736218, 8868556
CONJUNTO SANTO ANTÔNIO	70,00	6	420,00	736209, 8868549	736166, 8868494
CONJUNTO SANTO ANTÔNIO	427,00	6	2562,00	736134, 8868841	736914, 8868537
CONJUNTO SANTO ANTÔNIO	111,00	6	666,00	736035, 8868546	736123, 8868478
CONJUNTO SANTO ANTÔNIO	87,00	6	522,00	736054, 8868590	736014, 8868514
CONJUNTO SANTO ANTÔNIO	66,00	6	396,00	736168, 8868756	736120, 8868801
CONJUNTO SANTO ANTÔNIO	83,00	6	498,00	736160, 8868719	736101, 8868776
CONJUNTO SANTO ANTÔNIO	163,00	6	978,00	736130, 8868738	736043, 8868738
CONJUNTO SANTO ANTÔNIO	139,00	6	834,00	736150, 8868689	736069, 8868575
CONJUNTO SANTO ANTÔNIO	106,00	6	636,00	736158, 8868636	736103, 8868546
CONJUNTO SANTO ANTÔNIO	49,00	6	294,00	736002, 8868696	736047, 8868674
CONJUNTO SANTO ANTÔNIO	49,80	6	298,80	736016, 8868721	736059, 8868696
CONJUNTO SANTO ANTÔNIO	76	6	456,00	735895, 8868490	735963, 8868451
CONJUNTO SANTO ANTÔNIO	42	6	252,00	735963, 8868513	735986, 8868483
<b>TOTAL</b>	<b>3014,80</b>		<b>18599,80</b>		

*Nicole Santos Carvalho*  
**Nicole Santos Carvalho**  
 Gerente de Projetos  
 CREA/SE 271611173-1  
 DER/SE

 AV. SÃO PAULO, 3005 BAIRRO MATADOURO FONE: 3241-2611	GOVERNO DO ESTADO DE SERGIPE SECRETARIA DE ESTADO DO DESENVOLVIMENTO URBANO E SUSTENTABILIDADE – SEDURBS DEPARTAMENTO ESTADUAL DE INFRAESTRUTURA RODOVIÁRIA DE SERGIPE – D.E.R		
	PROJETO: MAPA DE LOCALIZAÇÃO		
	TÍTULO: PAVIMENTAÇÃO EM PARALELEPÍPEDO	DATA: JUL/2022	PRANCHA: 01/01
	MUNICÍPIO: PROPRIÁ	ESCALA: 1:100.000	