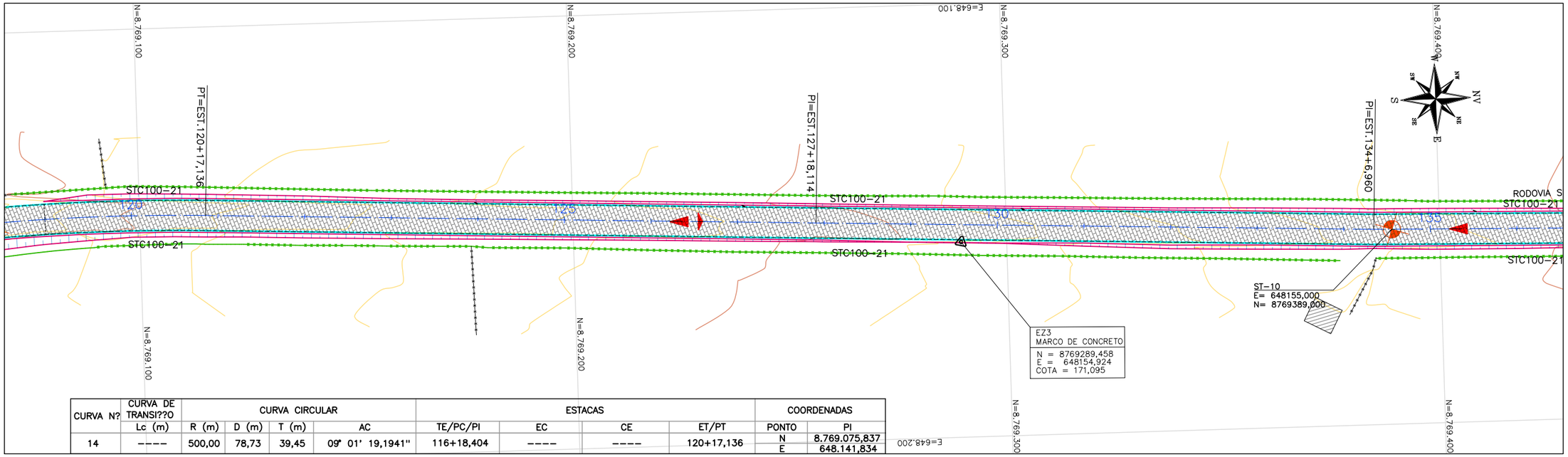

CURVA N?	CURVA DE TRANSI??O	CURVA CIRCULAR				ESTACAS				COORDENADAS	
	Lc (m)	R (m)	D (m)	T (m)	AC	TE/PC/PI	EC	CE	ET/PT	PONTO	PI
14	----	500,00	78,73	39,45	09° 01' 19,1941"	116+18,404	----	----	120+17,136	N	8.769.075,837
										E	648.141,834

DRENAGEM	
LE	
EIXO	
LD	

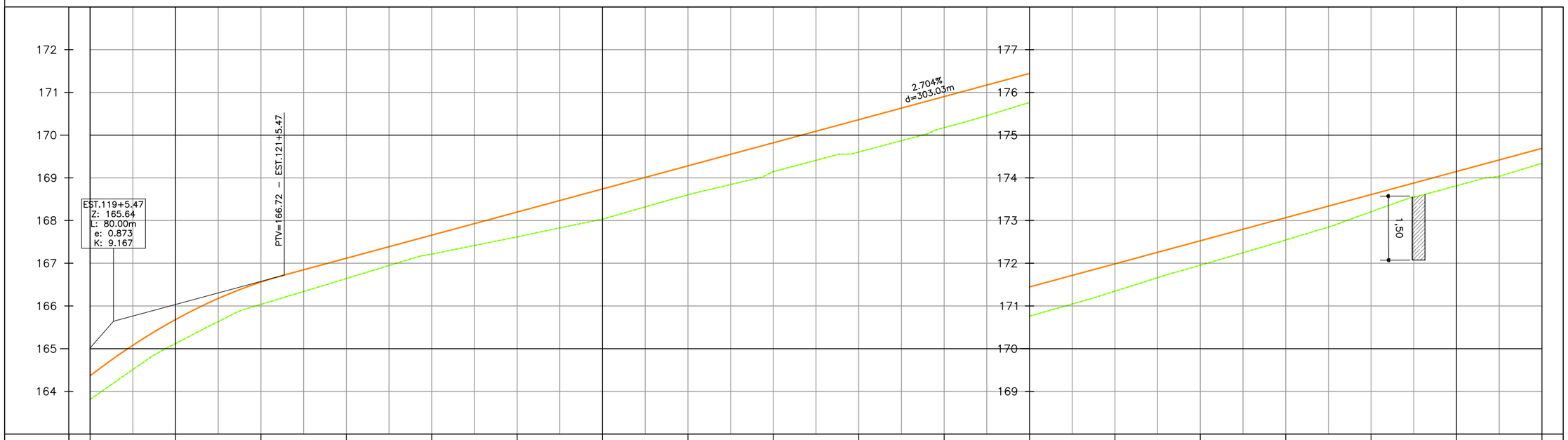

ESTAQ.	COTAS TERR/PROJ
119	163,810 / 164,367
120	165,120 / 165,681
121	166,037 / 166,560
122	166,643 / 167,117
123	167,215 / 167,658
124	167,617 / 168,198
125	168,034 / 168,739
126	168,601 / 169,280
127	169,144 / 169,821
128	169,604 / 170,362
129	170,174 / 170,903
130	170,762 / 171,444
131	171,346 / 171,984
132	171,954 / 172,525
133	172,544 / 173,066
134	173,206 / 173,607
135	173,814 / 174,148
136	174,339 / 174,689

R.N. IBGE
UTM SIRGAS

SE - 469

CTENG-CORPO TÉCNICO DE ENGENHARIA LTDA.
RUA WILSON BARBOSA DE MELO, 23
(ANEXO AO TOP CLASS)
PAVIMENTO SUPERIOR
BAIRRO: ATALAIA - ARACAJU-SE
FONE: (79)3211-5969
e-mail: engenharia@cteng.com.br
Site: http://www.cteng.com.br

CONVENÇÕES

- GREIDE DE REVESTIMENTO
- PERFIL DO TERRENO
- EIXO PROJETADO
- MEIO FIO PROJ.
- TRAV. GRANÍTICO
- MEIO-FIO EXISTENTE
- CERCA EXISTENTE
- CERCA A CONSTRUIR
- PASSEIO PROJETADO
- PAV. DE PARALELEPÍPEDO PROJETADO
- PARALELEPÍPEDO EXIST.
- EDIFICAÇÃO EXISTENTE
- PASSEIO PROJETADO
- VEGETAÇÃO PROJETADA
- VIA DE REVEST. PRIMÁRIO
- FURO DE SONDAGEM
- STC PROJ.
- SZC PROJ.
- CANALETA PROJ.
- BUEIRO EXIST.
- BUEIRO PROJ.
- POÇO DE VISITA SIMPLES
- POÇO DE VISITA C/ GAVETA
- EDA/DAR
- DAD (DNIT)
- POSTE EXIST.
- TALUDE DE CORTE
- CURVAS DE NÍVEL
- MARCO TOPOGRÁFICO
- BOCA
- CX COLETORA COM GRELHA
- POSTE A REMANEJAR
- TALUDE DE ATERRO
- CAIMENTO DAS ÁGUAS
- DISSIPADOR DE ENERGIA

DER SE
AV. SÃO PAULO, 3005
BAIRRO MATADOURO
FONE: 3241-2811

GOVERNO DO ESTADO DE SERGIPE

SECRETARIA DE ESTADO DO DESENVOLVIMENTO URBANO E INFRAESTRUTURA

DEPARTAMENTO ESTADUAL DE INFRAESTRUTURA RODOVIÁRIA DE SERGIPE

DESENHO: Daniela Neri, Mateus Barbosa, Frederico César
ESCALAS: V=1/100 e H=1/1000
DATA: JULHO/2024

ARQUIVO ELETRÔNICO
003-4.2.1.1_10-PE-GEO-PP-R00

PROJETO: EXECUTIVO DE ENGENHARIA
OBRA: IMPLANTAÇÃO DA PAVIMENTAÇÃO
RODOVIA 1: SE-469
SUBTRECHO: CIDADE DE BOQUIM/ENTR. ACESSO 131
EXTENSÃO: 3,3 Km
RODOVIA 2: ACESSO 131
SUBTRECHO: ENTR. SE-469/POV. MEIA LÉGUA
EXTENSÃO: 2,88 Km
TÍTULO: PLANTA E PERFIL - SE - 469

PRANCHA: 4.2.1.8
REVISÃO: 00