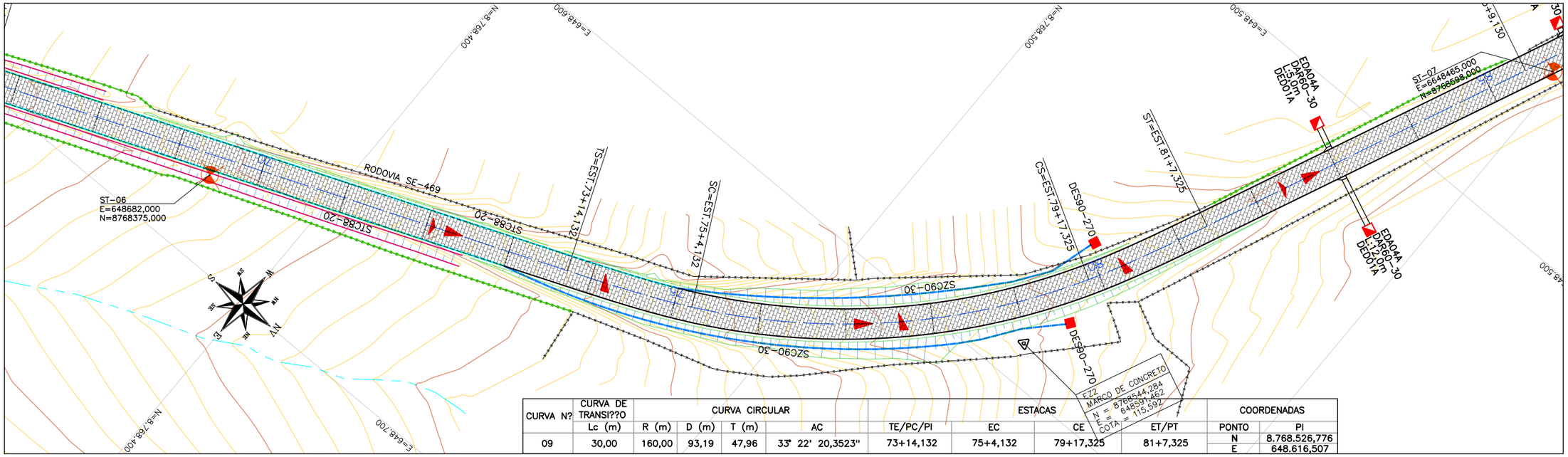

CURVA N?	CURVA DE TRANSI??O	CURVA CIRCULAR				ESTACAS				COORDENADAS	
	Lc (m)	R (m)	D (m)	T (m)	AC	TE/PC/PI	EC	CE	ET/PT	PONTO	PI
09	30,00	160,00	93,19	47,96	33° 22' 20,3523"	73+14,132	75+4,132	79+17,325	81+7,325	N	8.768.526,776
										E	648.616,507

DRENAGEM	
LE	
EIXO	
LD	

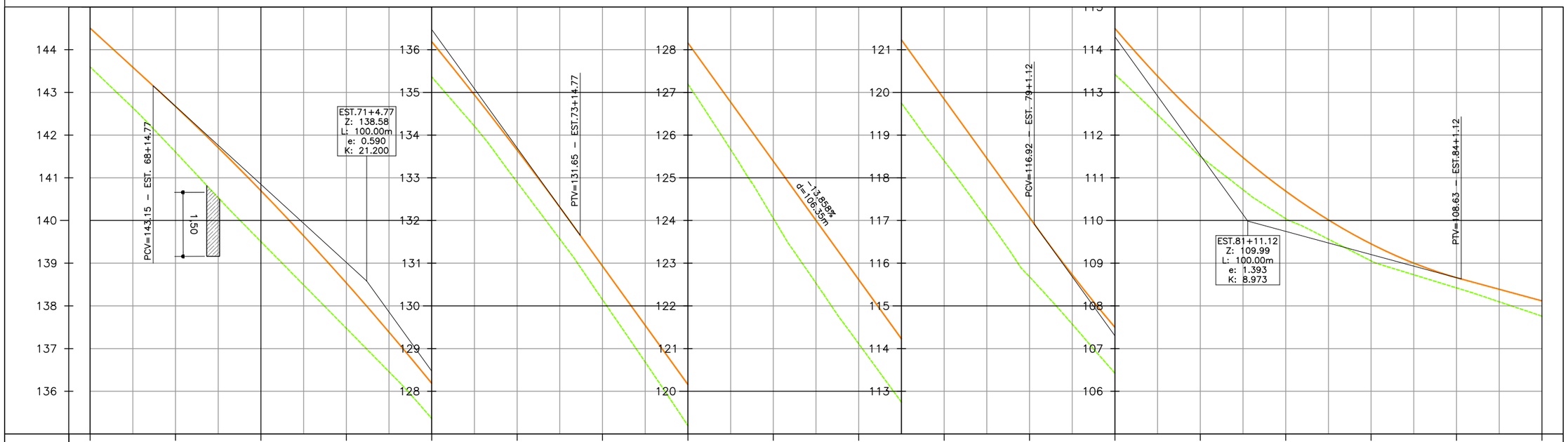

CTENG-CORPO TÉCNICO DE ENGENHARIA LTDA.
RUA WILSON BARBOSA DE MELO, 23
(ANEXO AO TOP CLASS)
PAVIMENTO SUPERIOR
BAIRRO: ATALAIA – ARACAJU-SE
FONE: (79)3211-5969
e-mail: engenharia@cteng.com.br
Site: http://www.cteng.com.br

CONVENÇÕES

GREIDE DE REVESTIMENTO
PERFIL DO TERRENO
EIXO PROJETADO
MEIO FIO PROJ.
TRAV. GRANÍTICO
MEIO-FIO EXISTENTE
CERCA EXISTENTE
CERCA A CONSTRUIR
PASSEIO PROJETADO
PAV. DE PARALELEPÍPEDO PROJETADO
PARALELEPÍPEDO EXIST.
EDIFICAÇÃO EXISTENTE
PASSEIO PROJETADO
VEGETAÇÃO PROJETADA
VIA DE REVEST. PRIMÁRIO
FURO DE SONDAGEM
STC PROJ.
SZC PROJ.
CANALETA PROJ.
BUEIRO EXIST.
BUEIRO PROJ.
POÇO DE VISITA SIMPLES
POÇO DE VISITA C/ GAVETA
EDA/DAR
DAD (DNIT)
POSTE EXIST.
TALUDE DE CORTE
CURVAS DE NÍVEL
MARCO TOPOGRÁFICO
BOCA
CX. COLETORA COM GRELHA
POSTE A REMANEJAR
TALUDE DE ATERRO
CAIMENTO DAS ÁGUAS
DISSIPADOR DE ENERGIA

DER SE
AV. SÃO PAULO, 3005
BAIRRO MATADOURO
FONE: 3241-2811

GOVERNO DO ESTADO DE SERGIPE
SECRETARIA DE ESTADO DO DESENVOLVIMENTO URBANO E INFRAESTRUTURA
DEPARTAMENTO ESTADUAL DE INFRAESTRUTURA RODOVIÁRIA DE SERGIPE

DESENHO: Daniela Neri, Mateus Barbosa, Frederico César
ESCALAS: V=1/100 e H=1/1000
DATA: JULHO/2024
ARQUIVO ELETRÔNICO
003-4.2.1.1_10-PE-GEO-PP-R00

PROJETO: EXECUTIVO DE ENGENHARIA
OBRA: IMPLANTAÇÃO DA PAVIMENTAÇÃO
RODOVIA 1: SE-469
SUBTRECHO: CIDADE DE BOQUIM/ENTR. ACESSO 131
EXTENSÃO: 3,3 Km
RODOVIA 2: ACESSO 131
SUBTRECHO: ENTR. SE-469/POV. MEIA LÉGUA
EXTENSÃO: 2,88 Km
TÍTULO: PLANTA E PERFIL – SE – 469

PRANCHA: 4.2.1.5
REVISÃO: 00