

CURVA Nº	CURVA DE TRANSIÇÃO	CURVA CIRCULAR				ESTACAS			COORDENADAS			
		Lc (m)	R (m)	D (m)	T (m)	AC	TE/PC/PI	EC	CE	ET/PT	PONTO	PI
19		15,00	25,00	26,47	14,63	60° 40' 26,6243"	154+2,524	154+17,524	156+3,998	156+18,998	N	8.769.603,764
20		15,00	25,00	22,30	11,95	51° 06' 14,4192"	158+17,288	159+12,288	160+14,587	161+9,587	N	8.769.707,517
21		---	60,00	13,43	6,74	12° 49' 18,6159"	163+4,414	---	---	163+17,841	N	8.769.721,274
22		---	70,00	11,83	5,83	09° 31' 03,7740"	163+19,116	---	---	164+10,744	N	8.769.726,854
											E	647.796.715

DRENAGEM	LE	EIXO	LD

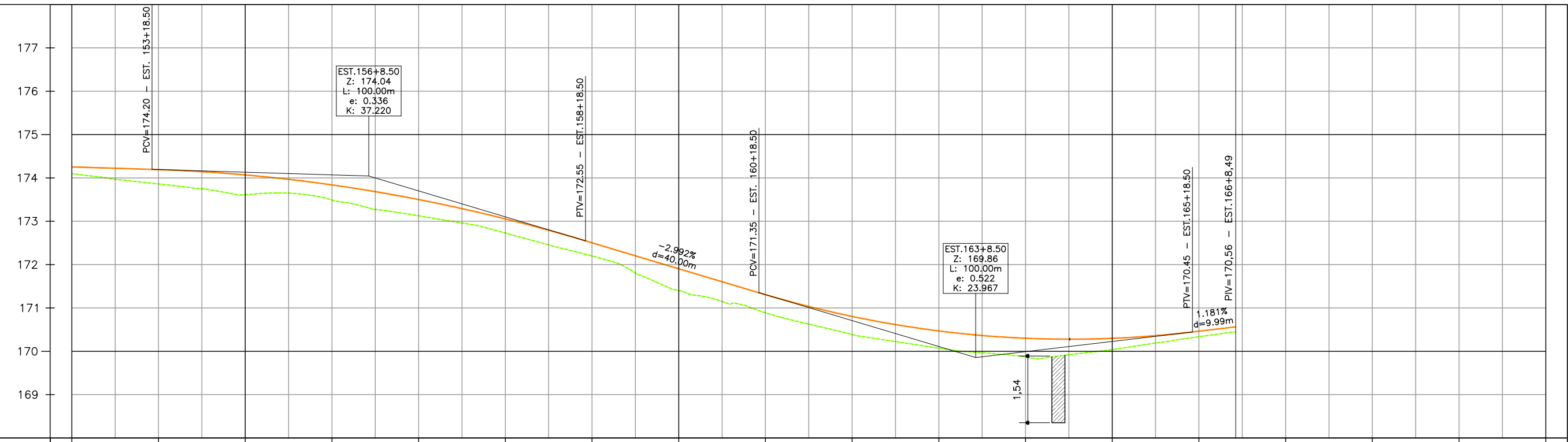

ESTAQA.	153	154	155	156	157	158	159	160	161	162	163	164	165	166	167	168	169	170	
COTAS TERR/PROJ	174,097 174,253	173,861 174,192	173,613 174,069	173,488 173,839	173,126 173,501	172,728 173,056	172,199 172,503	171,401 171,905	170,888 171,307	170,387 170,805	170,074 170,469	169,871 170,300	170,039 170,299	170,336 170,464	170,444 170,564				

SE - 469

CTENG
 CTENG-CORPO TÉCNICO DE ENGENHARIA LTDA.
 RUA WILSON BARBOSA DE MELO, 23
 (ANEXO AO TOP CLASS)
 PAVIMENTO SUPERIOR
 BAIRRO: ATALIAIA - ARACAJU-SE
 FONE: (79)3211-5969
 e-mail: engenharia@cteng.com.br
 Site: http://www.cteng.com.br

CONVENÇÕES

	PAV. DE PARALELEPÍPEDO PROJETADO		EDIFICAÇÃO EXISTENTE
	PARALELEPÍPEDO EXIST.		PASSEIO PROJETADO
	PASSEIO EXISTENTE		VEGETAÇÃO PROJETADA
	VIA DE REVEST. PRIMÁRIO		FURO DE SONDAJEM
	STC PROJ.		EDA DAR
	SZC PROJ.		DNIT
	CANALETA PROJ.		POSTE EXIST.
	BUEIRO PROJ.		POSTE A REMANEJAR
	BUEIRO EXIST.		TALUDE DE CORTE
	POÇO DE VISITA SIMPLES		TALUDE DE ATERRAMENTO
	POÇO DE VISITA C/GAVETA		MARCO TOPOGRÁFICO
	BOCA DE COLETORES COM GRELHA		CAIXA DE ENERGIA

GOVERNO DO ESTADO DE SERGIPE
 SECRETARIA DE ESTADO DO DESENVOLVIMENTO URBANO E INFRAESTRUTURA
 DEPARTAMENTO ESTADUAL DE INFRAESTRUTURA RODOVIÁRIA DE SERGIPE

DESENHO: Daniela Neri
 Mateus Barbosa
 Frederico César
ESCALAS: V=1/100 e H=1/1000
DATA: JULHO/2024
ARQUIVO ELETRÔNICO
 003-4.2.1.1_10-PE-GEO-PP-ROO

PROJETO: EXECUTIVO DE ENGENHARIA
 IMPLANTAÇÃO DA PAVIMENTAÇÃO
OBRA: SE-469
RODOVIA 1: CIDADE DE BOQUIM/ENTR. ACESSO 131
EXTENSÃO: 3,3 Km
RODOVIA 2: ACESSO 131
EXTENSÃO: ENTR. SE-469/POV. MEIA LÉGUA
TÍTULO: PLANTA E PERFIL - SE - 469

FRANCHA: 4.2.1.10
REVISÃO: 00