

DER/SE
MAPA DE LOCALIZAÇÃO

CONVENÇÕES

| CIDADES E VILAS | | |
|----------------------|------------------------------|--|
| | Capital | |
| | Sede de Município | |
| | Povoados | |
| | Outras Localidades | |
| RODOVIAS | | |
| | Federais | |
| | Estaduais | |
| | Municipais | |
| | Duplicada | |
| | Em Duplicação | |
| | Pavimentada | |
| | Em Pavimentação | |
| | Não Pavimentada | |
| | Planejada | |
| | Distância em Quilômetros | |
| | Ferrovia | |
| HIDROGRAFIA | | |
| | Rio, Ribeirão, Córrego | |
| | Reservatório, Barragem | |
| PONTOS DE REFERÊNCIA | | |
| | Polícia Rodoviária Federal | |
| | Polícia Rodoviária Estadual | |
| | Residência (CEDRE) do DER/SE | |
| | Residência do 21º DRF | |
| LIMITES | | |
| | Interestadual | |
| | Municipal | |

LEGENDA

EXECUÇÃO DE SERVIÇOS PARA DEMOLIÇÃO E RECONSTRUÇÃO DE PARTE DO MURO DA OFICINA DO DER/SE E CONSTRUÇÃO DE NOVA GUARITA, LOCALIZADA NA SEDE DO DER/SE, NO MUNICÍPIO DE ARACAJU, NESTE ESTADO.

COORDENADAS : 709151.65 m E/ 8794109.05 m S

N. Loureiro
Nicole Santos Carvalho
 Gerente de Projetos
 CREA/SE 27181173-1
 DER/SE



AV. SÃO PAULO, 3005
 BAIRRO MATADOURO
 FONE: 3241-2811

GOVERNO DO ESTADO DE SERGIPE
 SECRETARIA DE ESTADO DO DESENVOLVIMENTO URBANO
 E SUSTENTABILIDADE - SEDURBS
 DEPARTAMENTO ESTADUAL DE INFRAESTRUTURA RODOMÁRIA DE SERGIPE - D.E.R.

PROJETO: **MAPA DE LOCALIZAÇÃO**

TÍTULO: **DEMOLIÇÃO E RECONSTRUÇÃO**

MUNICÍPIO: **ARACAJU**

| | |
|-----------|----------|
| DATA: | FRANCHA: |
| JUN/2023 | |
| ESCALA: | 01/01 |
| 1:100.000 | |

PLANTA BAIXA

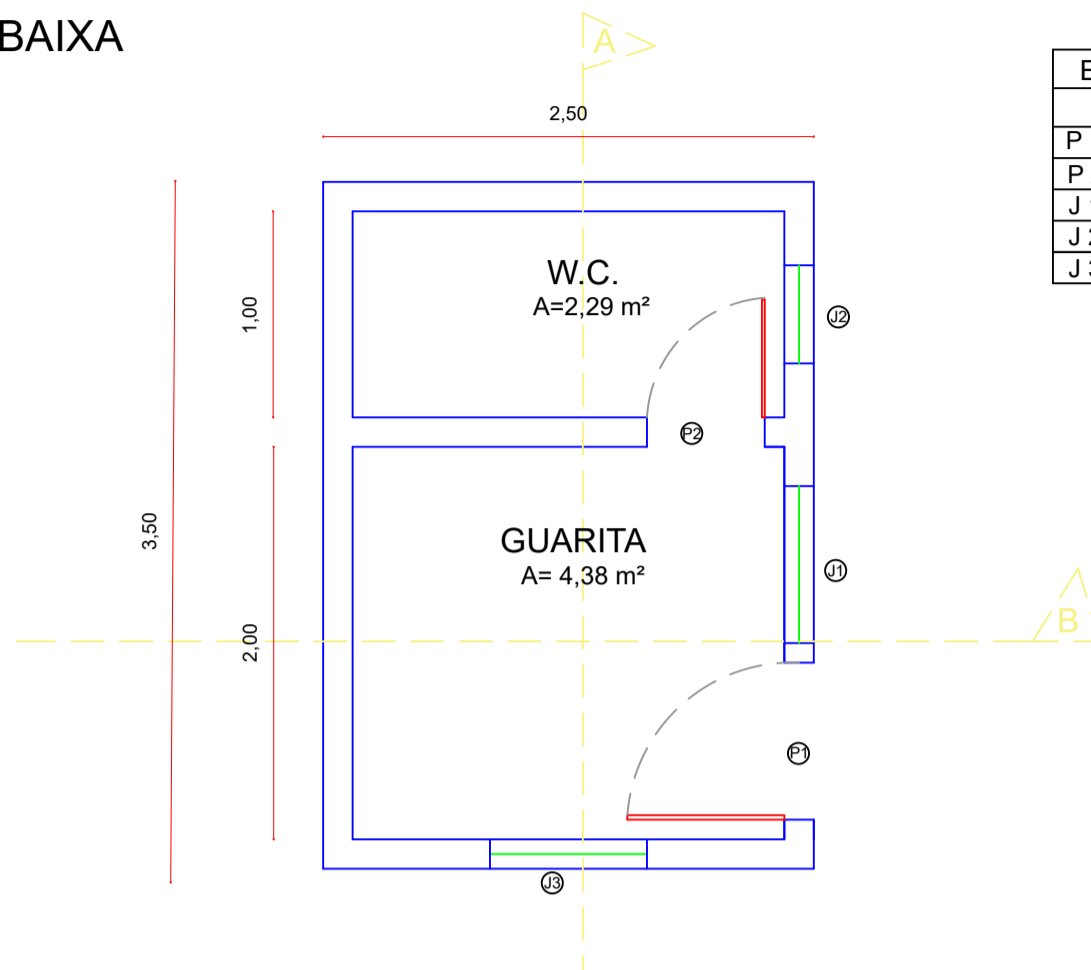

| ESQUADRIAS | | |
|------------|------|------|
| | L | H |
| P 1 | 0,8 | 2,1 |
| P 2 | 0,6 | 2,1 |
| J 1 | 0,80 | 0,80 |
| J 2 | 0,80 | 0,80 |
| J 3 | 0,50 | 0,50 |

CORTE - A

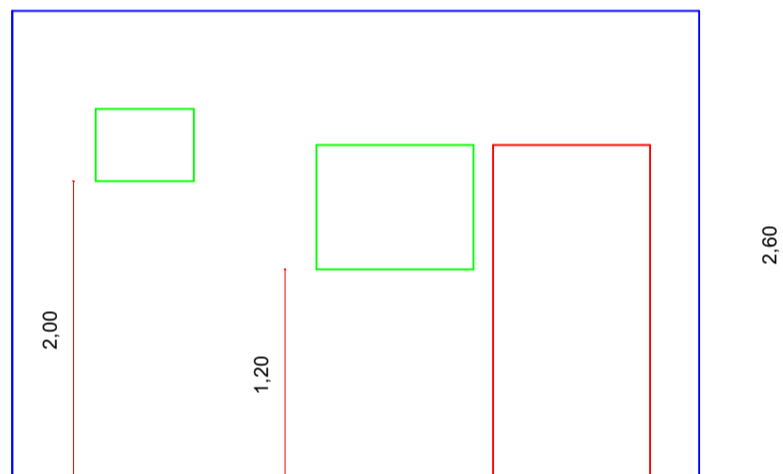

CORTE - B

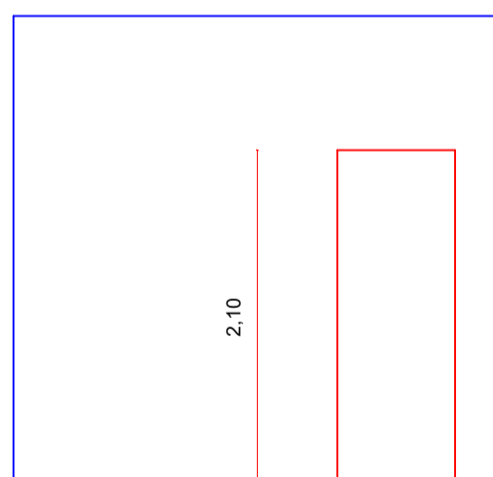

N. Santos
Nicole Santos Carvalho
Gerente de Projetos
CREA/SE 271811173-1
DER/SE



AV. SÃO PAULO, 3005
BAIRRO MATADOURO
FONE: 3241-2611

DEPARTAMENTO ESTADUAL DE INFRAESTRUTURA RODOVIÁRIA DE SERGIPE – D.E.R PLANTA BAIXA E CORTE

OBJETO: EXECUÇÃO DE SERVIÇOS PARA DEMOLIÇÃO E RECONSTRUÇÃO DE PARTE DO MURO DA OFICINA DO DER/SE E CONSTRUÇÃO DE NOVA GUARITA, LOCALIZADA NA SEDE DO DER/SE, NO MUNICÍPIO DE ARACAJU, NESTE ESTADO.

ESCALA:
S/E

FOLHA:
01/01
DATA:
JUN/2023

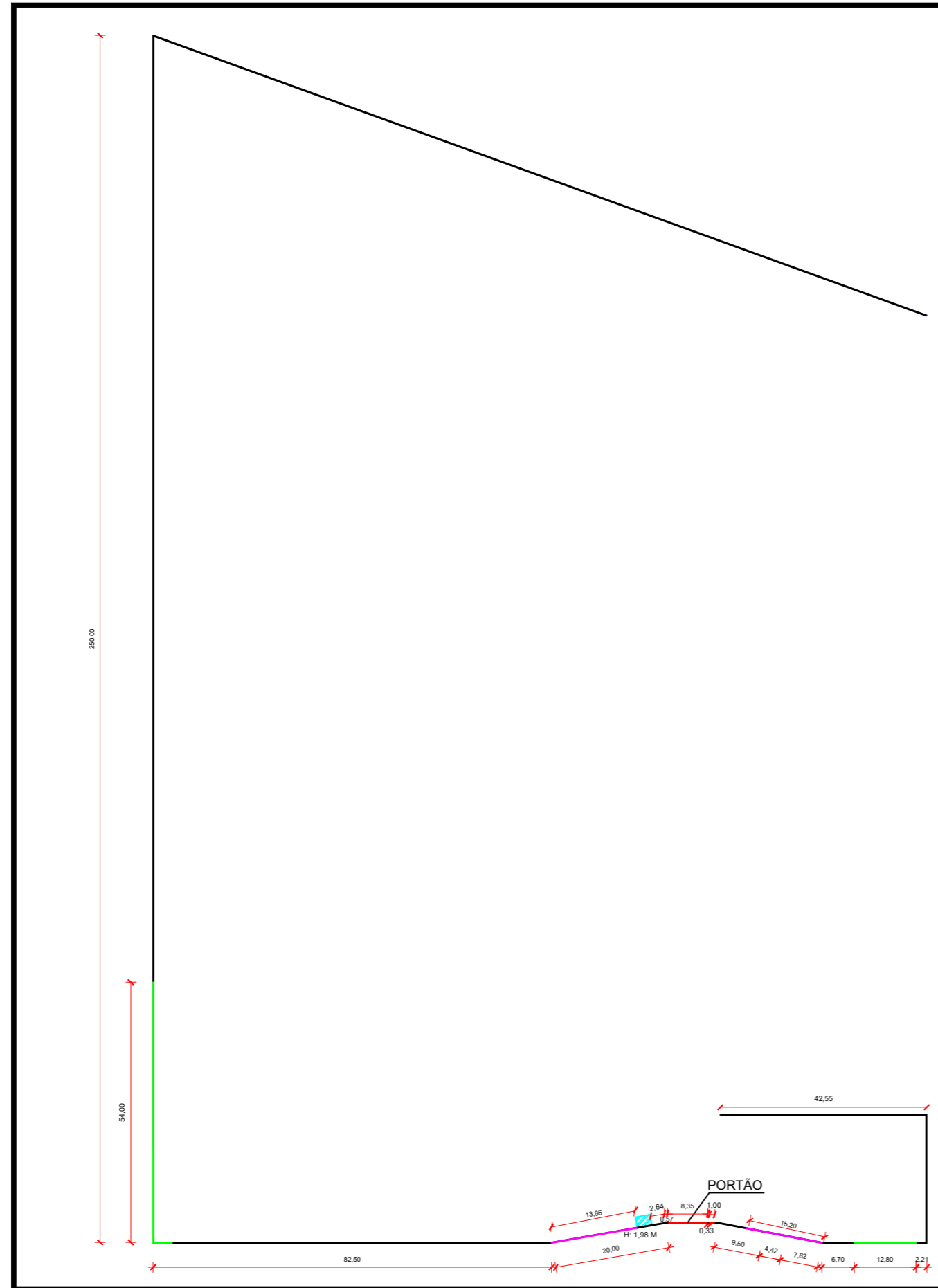

CONVENÇÕES

| | | | |
|---|---------------|---|---------|
| — | PAREDE | — | GUARITA |
| — | PORTÃO | — | GRADIL |
| — | ÁREA QUEBRADA | | |

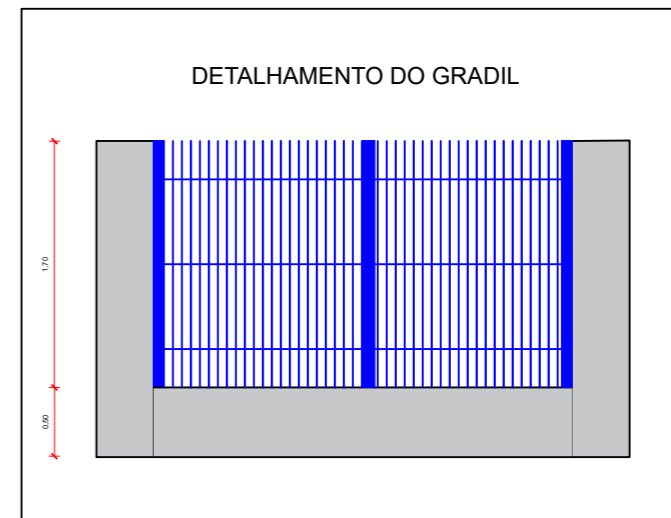

 Nicole Santos Carvalho
 Gerente de Projetos
 CREA/SE 271611173-1
 DER/SE



DEPARTAMENTO ESTADUAL DE INFRAESTRUTURA RODOVIÁRIA DE SERGIPE – D.E.R

AV. SÃO PAULO, 3005
 BAIRRO MATADOURO
 FONE: 3241-2611

PROJETO DE REFORMA

| | |
|---|-------------------|
| PROJETO: EXECUÇÃO DE SERVIÇOS PARA DEMOLIÇÃO E RECONSTRUÇÃO DE PARTE DO MURO DA OFICINA DO DER/SE E CONSTRUÇÃO DE NOVA GUARITA, LOCALIZADA NA SEDE DO DER/SE, NO MUNICÍPIO DE ARACAJU, NESTE ESTADO. | FOLHA: 01/01 |
| LOCAL: AVENIDA MARANHÃO, Nº 2422, ARACAJU/SE | DATA: JUN/2023 |
| | ESCALA: 1/50 |